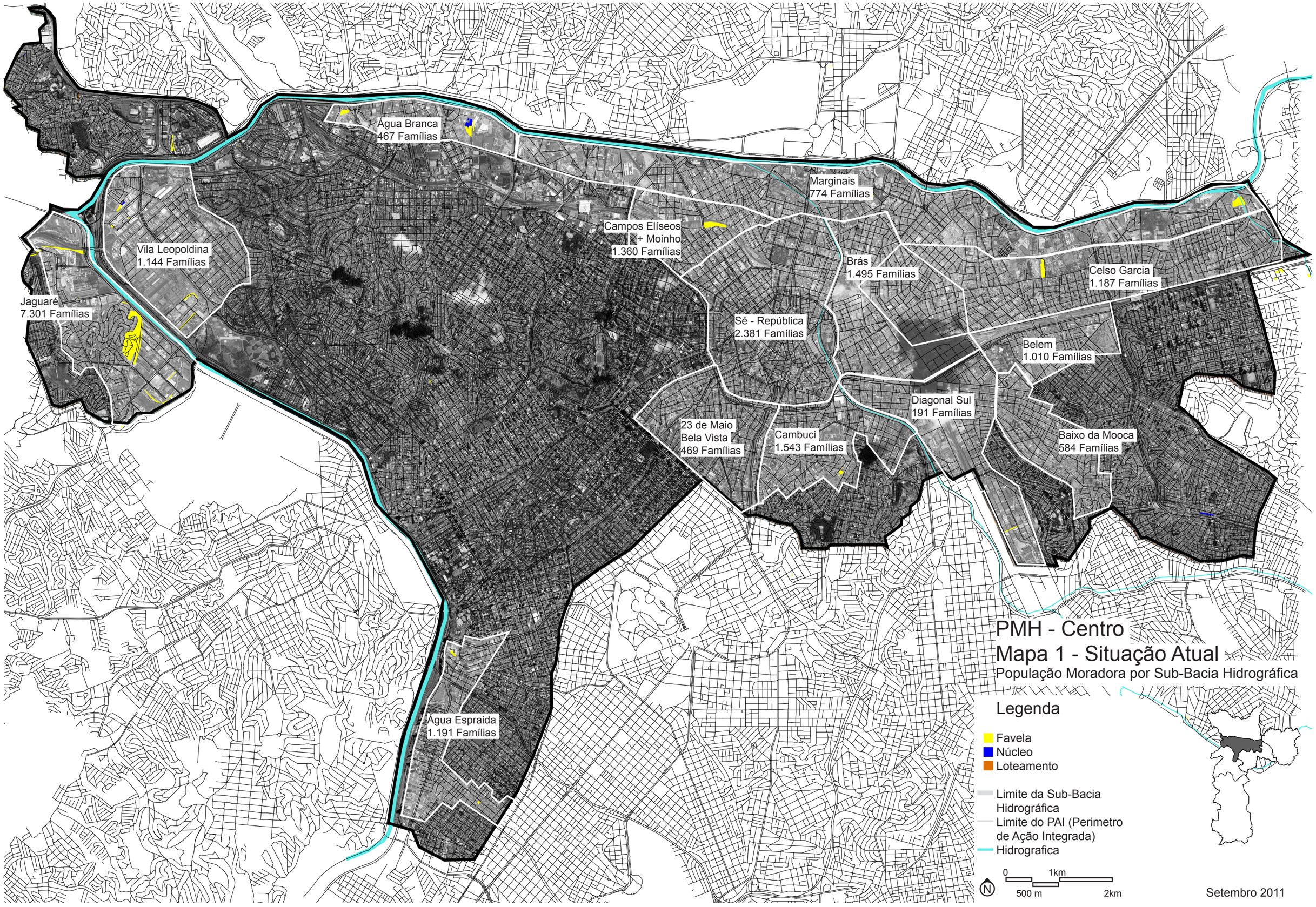
Água Branca
467 Famílias
Vila Leopoldina
1.144 Famílias
Jaguaré
7.301 Famílias
Campos Elíseos
+ Moinho
1.360 Famílias
Marginais
774 Famílias
Brás
1.495 Famílias
Celso Garcia
1.187 Famílias
Sé - República
2.381 Famílias
Belem
1.010 Famílias
Diagonal Sul
191 Famílias
23 de Maio
Bela Vista
469 Famílias
Cambuci
1.543 Famílias
Baixo da Mooca
584 Famílias
Água Espraida
1.191 Famílias
PMH - Centro
Mapa 1 - Situação Atual
População Moradora por Sub-Bacia Hidrográfica
Legenda
Favela
Núcleo
Loteamento
Limite da Sub-Bacia Hidrográfica
Limite do PAI (Perimetro de Ação Integrada)
Hidrografica
0
1km
500 m
2km
N
Setembro 2011

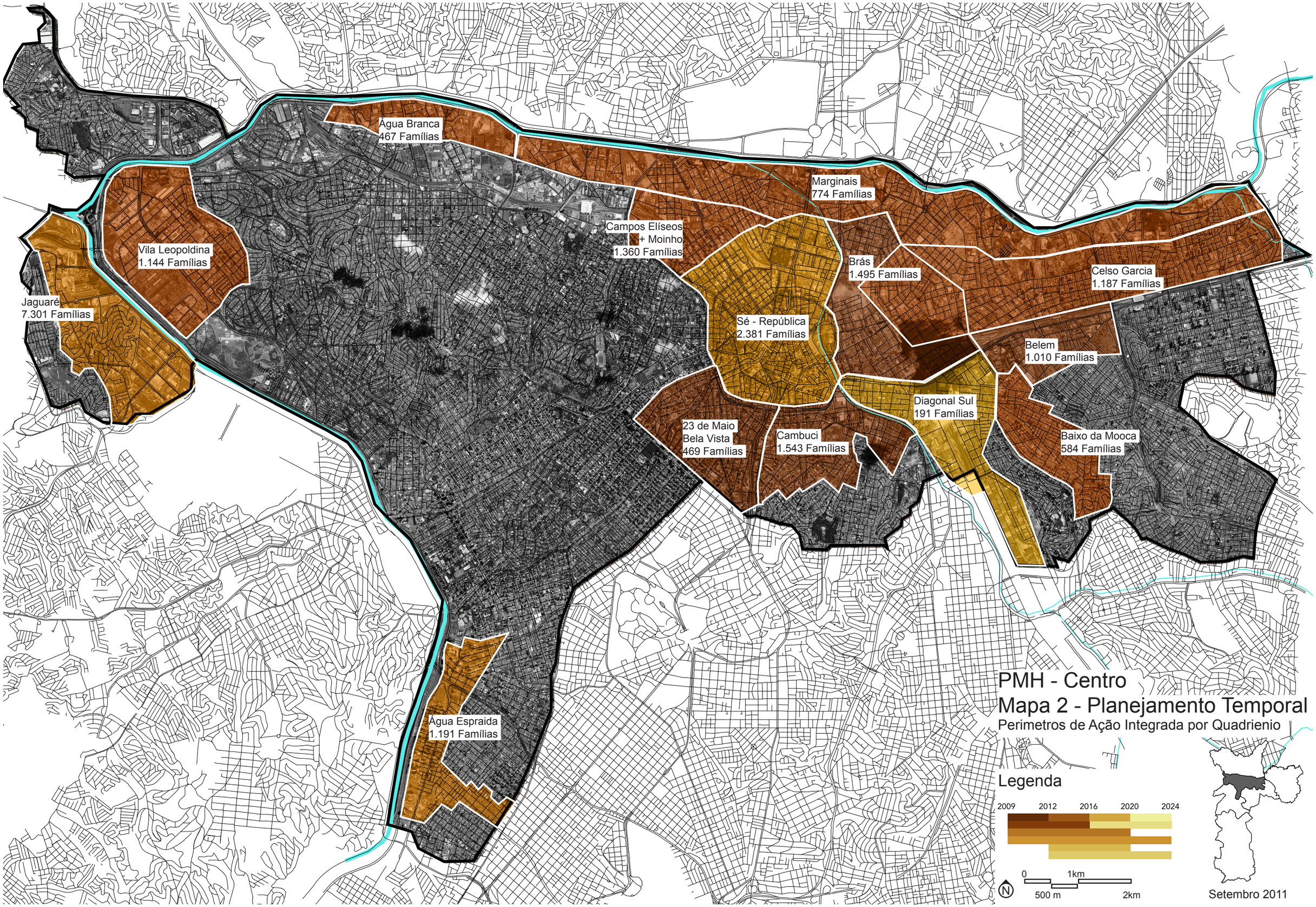
Água Branca
467 Famílias
Vila Leopoldina
1.144 Famílias
Jaguaré
7.301 Famílias
Campos Elíseos
+ Moinho
1.360 Famílias
Marginais
774 Famílias
Brás
1.495 Famílias
Celso Garcia
1.187 Famílias
Sé - República
2.381 Famílias
Belem
1.010 Famílias
Diagonal Sul
191 Famílias
23 de Maio
Bela Vista
469 Famílias
Cambuci
1.543 Famílias
Baixo da Mooca
584 Famílias
Água Espraida
1.191 Famílias
PMH - Centro
Mapa 2 - Planejamento Temporal
Perimetros de Ação Integrada por Quadrienio
Legenda
2009
2012
2016
2020
2024
0
1km
500 m
2km
N
Setembro 2011