

No Diário Oficial da Cidade de São Paulo de 8 de novembro de 2012, pág. 249, 4ª coluna e seguintes, leia-se como segue e não como constou:

PROJETO DE LEI 01-00472/2012 do Vereador José Ferreira dos Santos - Zelão (PT)

Autores atualizados por requerimento:

Ver. JOSÉ FERREIRA (ZELÃO) (PT)

Ver. JAIR TATTO (PT)

“Dispõe sobre a divisão geográfica dos distritos de Itaim Paulista, Jardim Helena, Vila Curuçá e Lajeado do Município de São Paulo e dá outras providências.

A CÂMARA MUNICIPAL DE SÃO PAULO DECRETA:

Art. 1º A divisão geográfica dos distritos de Itaim Paulista, Jardim Helena, Vila Curuçá e Lajeado do Município de São Paulo, estabelecida no Anexo I, constante do artigo 3º da Lei n.º 11.220, de 20.05.1992, passa a ter a seguinte divisão geográfica:

ITAIM PAULISTA:

a) Com o Município de Ferraz de Vasconcelos:

São os mesmos limites do Município de São Paulo com o Município de Ferraz de Vasconcelos e município de Poá.

b) Com o Município de Itaquaquecetuba:

São os mesmos limites do Município de São Paulo com o Município de Itaquaquecetuba entre o limite municipal Poá/Itaquaquecetuba os limites do Município de Guarulhos/Itaquaquecetuba.

c) Com o Distrito do Jardim Helena:

Começa nos limites da Linha Ferroviária RFFSAICBTU, pela Rua Dom Miguel de Bulhões, Rua Arvore de Papel, Rua Afoxé, seguindo até o Rio Tietê, nos limites com o Município de Guarulhos.

d) Com o Município de Guarulhos:

Começa nos limites entre Guarulhos / Itaquaquecetuba / São Paulo até o ponto de deságua do Córrego Água Vermelha no Rio Tietê.

e) Com o Distrito da Vila Curuçá:

Começa nos limites da Linha Ferroviária RFFSAICBTU, seguindo pela Rua Ficheira, Rua Aricanga, Rua Melchiades N. de Campos, Avenida Fernando Figueiredo Lins (margeando o Córrego Água Vermelha), continuando nos limites do Córrego Água Vermelha, seguindo pela Av. Água Vermelha até os limites com a Rua Cônego Antonio Manzi.

f) Com o Distrito do Lajeado:

Começa no cruzamento entre a Av. Água Vermelha e a Rua Cônego Antonio Manzi, segue pela Rua Cônego Antonio Manzi, Av. Doutor José Gavronski, Córrego Morro Vermelho, passando pela ponte da Rua Engenheiro Bardot sobre o Ribeirão Lajeado, e segue por: Rua Engenheiro Bardot (sentido leste) (inclusive), Rua Manoel Alvares Pimentel (inclusive), Estrada do Tibúrcio de Souza (inclusive), até o limite Municipal São Paulo / Ferraz de Vasconcelos.

JARDIM HELENA

a) Com o Município de Guarulhos:

São os mesmos limites do Município de São Paulo com o município de Guarulhos entre o limite do ponto em que deságua o Rio Água Vermelha no Rio Tietê até o Viaduto sobre a Rodovia dos trabalhadores.

b) Com o Distrito de São Miguel:

Começa no Limite municipal São Paulo /Guarulhos, na (antiga) foz do Rio Itaquera no antigo leito do Rio Tietê, e segue pelo: antigo leito do Rio Tietê (sentido sul), esquerda no Rio Itaquera até a linha ferroviária RFFSA/CBTU.

b) Com o Distrito da Vila Curuçá:

Começa na Ponte da linha Ferroviária RFFSA/CBTU (ramal Calmon Viana) sobre o Rio Itaquera, e segue pela linha Ferroviária (sentido leste), até o limite com a Rua Dom Miguel de Bulhões.

c) Com o Distrito do Itaim Paulista:

Começa nos limites da Linha Ferroviária RFFSA/CBTU, seguindo pela Rua Dom Miguel de Bulhões, Rua Arvore de Papel, Rua Afoxé, seguindo até o Rio Tietê, nos limites com o Município de Guarulhos.

LAJEADO

a) Com o Município de Ferraz de Vasconcelos:

São os mesmos limites do Município de São Paulo com o Município de Ferraz de Vasconcelos, entre a linha ferroviária CBTU/RFFSA e a Estrada Tibúrcio de Sousa.

b) Com o Distrito do Itaim Paulista:

Começa no Limite Municipal São Paulo / Ferraz de Vasconcelos, na Estrada do Tibúrcio de Sousa, e segue por: Rua Tibúrcio de Sousa (exclusive), esquerda na Rua Manuel Alvares Pimentel, (exclusive) esquerda na Rua Engenheiro Bardot, (inclusive) até o cruzamento com a Estrada Dom João Nery, seguindo ela até cruzamento com o Córrego Morro Vermelho, seguindo até à Rua José de Gravonski, Rua Cônego Antonio Manzi, até o cruzamento com a Avenida Água Vermelha.

c) Com o Distrito de Vila Curuçá:

Começa no cruzamento da Avenida Água Vermelha com a Rua Cônego Antonio Manzi, seguindo a Rua Cônego Antonio Manzi, direita na Avenida Nordestina (exclusive), esquerda na Rua Papa-Piri (inclusive), direita na Rua Cottinga (inclusive), Rua Gabiroba de Minas (inclusive), direita na Avenida Coroa de Frade (inclusive), até o Rio Itaquera.

d) Com o Distrito de São Miguel:

Começa no Rio Itaquera na Ponte da Avenida Coroa de Frade, e segue pela Avenida Coroa de Frade (inclusive) e Rua Bento Munhoz (inclusive) até a linha ferroviária CBTU/RFFSA.

e) Com o Distrito de Itaquera:

Começa na linha ferroviária CBTU/RFFSA, na Rua Bento Munhoz e segue pela linha ferroviária (sentido sudeste) até o Córrego sem nome paralelo à Rua Amanari.

f) Com o Distrito de José Bonifácio:

Começa na linha ferroviária CBTU/RFFSA, na ponte sobre o Córrego sem nome Paralelo à Rua Amanari, e segue pela linha ferroviária (sentido sudeste) até o prolongamento ideal da Rua Hilário Pires.

g) Com o Distrito de Guaianases:

Começa na linha ferroviária CBTU/RFFSA, no prolongamento ideal da Rua Hilário Pires e segue pela linha ferroviária (sentido sudeste) até o limite municipal São Paulo/Ferraz de Vasconcelos.

VILA CURUÇA

a) Com o Distrito do Jardim Helena:

Começa no limite da linha Ferroviária RFFSA/CBTU com a Rua Dom Miguel de Bulhões, seguindo pela linha Ferroviária até a Ponte da Linha Ferroviária RFFSA/CBTU (Ramal Calmon Viana) sobre o Rio Itaquera.

b) Com o Distrito de São Miguel:

Começa na Ponte da Linha Ferroviária RFFSA/CBTU sobre o Rio Itaquera pelo qual segue (sentido jusante), até a Avenida Coroa de Frade.

c) Com o Distrito do Lajeado:

Começa na Ponte da Avenida Coroa de Frade sobre o Rio Itaquera, e segue por: Avenida Coroa de Frade (exclusive), esquerda na Rua Guabiroba de Minas (exclusive), Rua Cottinga (exclusive), esquerda na Rua Papa-Piri (inclusive), direita na Avenida Nordestina (inclusive), esquerda na Estrada Velha de Mogi das Cruzes

(exclusive), (atual Rua Cônego Antonio Manzi, até o cruzamento com a Avenida Água Vermelha.

d) Com o Distrito do Itaim Paulista:

Começa nos limites entre a Rua Cônego Antonio Manzi e a Av. Água Vermelha, seguindo a Av. Água Vermelha, continuando nos limites do Córrego Água Vermelha, Avenida Fernando Figueira Lins, Rua Melchiades N. de Campos, Rua Aricanga, Rua Ficheira até os limites da Linha Ferroviária RFFSAICBTU.

2º As despesas decorrentes da execução desta lei correrão por conta de dotações orçamentárias próprias, suplementadas se necessárias.

Art 3º A presente lei entrará em vigor na data de sua publicação, revogada as disposições em contrário.

Sala das Sessões, 05 de novembro de 2012. Às Comissões competentes.”

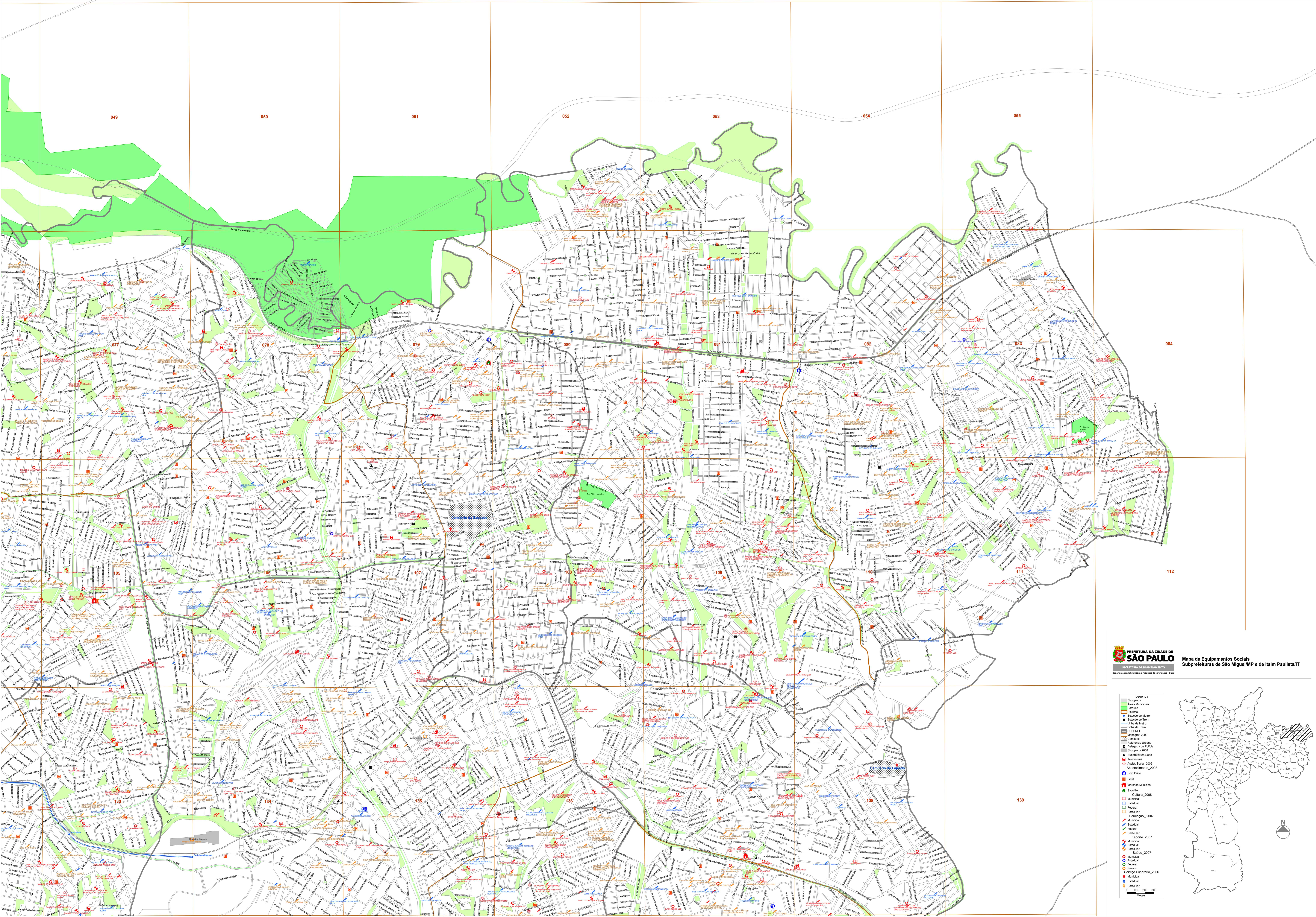

PREFEITURA DA CIDADE DE SÃO PAULO
 SECRETARIA DE PLANEJAMENTO
 Departamento de Estatística e Pesquisa de Inovação - DEPI

Mapa do Equipamentos Sociais
 Subprefeituras de São Miguel/MP e de Itaim Paulista/IT

- Legenda**
- Shopping
 - Áreas Municipais
 - Parques
 - Depósitos
 - Estação de Metrô
 - Estação de Trem
 - Linha de Metrô
 - Linha de Trem
 - Caminho
 - Mapa98_2000
 - Referência Urbana
 - Designos de Polícia
 - Símbolos 2008
 - Subprefeitura Sede
 - Tenenencia
 - Assai_Social_2008
 - Abastecimento_2008
 - Bom Prezo
 - Feira
 - Mercado Municipal
 - Sarcopio
 - Cultura_2008
 - Municipal
 - Estadual
 - Federal
 - Particular
 - Educação_2007
 - Municipal
 - Estadual
 - Federal
 - Particular
 - Esporte_2007
 - Municipal
 - Estadual
 - Federal
 - Particular
 - Saúde_2007
 - Municipal
 - Estadual
 - Federal
 - Particular
 - Serviço Funerário_2006
 - Municipal
 - Estadual
 - Particular

