

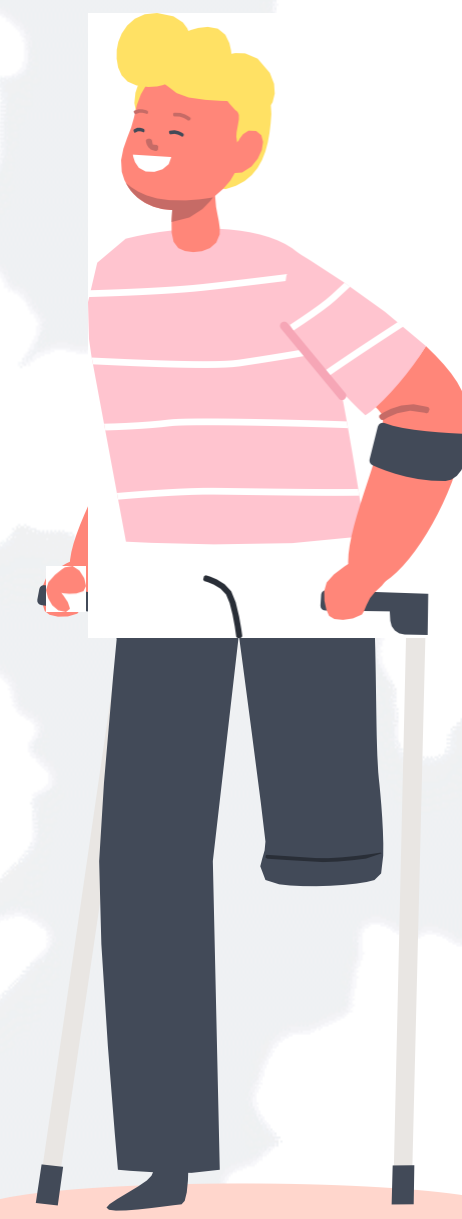

**CIDADE DE  
SÃO PAULO**  
**PESSOA COM  
DEFICIÊNCIA**

# Projeto de Lei Orçamentária 2024



# SOBRE A SMPED



- Criada em 2007 (LEI Nº 14.659 DE 26 DE DEZEMBRO DE 2007);
- Promover o protagonismo da pessoa com deficiência;
- Ser referência na concepção de políticas públicas.



Silvia Grecco  
Secretária Municipal



Dika Vidal  
Secretária Adjunta







O Censo investigou, no questionário da amostra, as deficiências visual, auditiva, motora e intelectual/mental. Para as três primeiras (portanto, excluindo deficiência mental/intelectual), foram verificados ainda os graus de severidade: alguma dificuldade, grande dificuldade e não consegue de modo algum. As pessoas agrupadas na categoria deficiência severa são as que declararam, para um tipo ou mais de deficiência, as opções “grande dificuldade” ou “não consegue de modo algum”.







# INCLUI SAMPA

PLANO MUNICIPAL DE AÇÕES PARA  
PESSOAS COM DEFICIÊNCIA



Apresentado em 2021, o Incluir Sampa - Plano Municipal de Ações para Pessoas com Deficiência nasce do diálogo transversal e intersecretarial entre a Secretaria Municipal da Pessoa com Deficiência (SMPED) e a Cidade de São Paulo, a fim de apresentar compromissos e metas para aperfeiçoar a qualidade, ampliar a quantidade e aumentar o número de serviços ofertados às pessoas com deficiência no município.

## 50 AÇÕES, 9 EIXOS

- Saúde;
- Educação;
- Assistência Social;
- Direitos e Serviços;
- Cultura e Turismo;
- Esporte e Lazer;
- Trabalho e Empreendedorismo;
- Acessibilidade e Transportes;
- Participação Social e Informação.



**CIDADE DE  
SÃO PAULO**  
PESSOA COM  
DEFICIÊNCIA



# HISTÓRICO ORÇAMENTÁRIO

Exercício	Orçamento Inicial (R\$)	Orçamento Atualizado (R\$)	Execução Orçamentária (R\$)	Orçamento X Execução
2021	14.054.000,00	15.191.797,05	12.555.822,40	82,65%
2022	21.166.919,00	22.549.959,32	21.798.026,12	96,67%
2023	23.395.630,00	30.071.451,36	18.921.567,65 (10/2023)	62,92%



# PROJETO DE LEI ORÇAMENTÁRIA - 2024

FINALIDADE	PLOA 2024
ADMINISTRAÇÃO DA UNIDADE	R\$ 9.271.195,00
MANUTENÇÃO E OPERAÇÃO DO PROGRAMA DE ESTÁGIOS	R\$ 565.572,00
AQUISIÇÃO DE MATERIAIS, EQUIPAMENTOS E SERVIÇOS DE INFORMAÇÃO E COMUNICAÇÃO	R\$ 63.000,00
MANUTENÇÃO E OPERAÇÃO DE SISTEMAS DE INFORMAÇÃO E COMUNICAÇÃO	R\$ 550.000,00
MANUTENÇÃO E OPERAÇÃO DA CENTRAL DE INTERPRETAÇÃO DE LIBRAS, INTÉRPRETES E GUIAS-INTÉRPRETES	R\$ 970.000,00
MANUTENÇÃO E OPERAÇÃO DOS CONSELHOS E ESPAÇOS PARTICIPATIVOS MUNICIPAIS	R\$ 244.000,00
CAPACITAÇÃO, FORMAÇÃO E APERFEIÇOAMENTO DOS TRABALHADORES	R\$ 55.000,00
DESENVOLVIMENTO DE SISTEMAS DE INFORMAÇÃO E COMUNICAÇÃO	R\$ 1.000,00
PROJETOS PARA INCLUSÃO DA PESSOA COM DEFICIÊNCIA	R\$ 5.000,00
CENTRO MUNICIPAL PARA PESSOAS COM TRANSTORNO DO ESPECTRO AUTISTA	R\$ 20.801.000,00
	R\$ 32.525.767,00



**CIDADE DE  
SÃO PAULO**  
PESSOA COM  
DEFICIÊNCIA



# *AÇÕES, SERVIÇOS E PROJETOS*



**CIDADE DE  
SÃO PAULO**  
PESSOA COM  
DEFICIÊNCIA

# CENTRAL DE ACESSIBILIDADE COMUNICACIONAL - CAC



A Central de Acessibilidade Comunicacional (CAC), tem o objetivo de fornecer recursos de acessibilidade comunicacional para eventos, reuniões e atividades públicas da gestão municipal.



Os serviços oferecidos são: tradução e interpretação da Língua Brasileira de Sinais – Libras, guia intérprete, audiodescrição e legenda, beneficiando pessoas com deficiência visual e/ ou auditiva.

	Nº de atendimentos	Investimentos (R\$)
2021	375	371.000,00
2022	1654	1.147.802,64
2023	2546 (10/2023)	2.112.703,80



# PARAOFICINA MÓVEL



Oferece manutenção gratuita em cadeiras de rodas, órteses, próteses e meios auxiliares de locomoção, como muletas, bengalas e andadores. O serviço, prestado pela AACD com parceria da Secretaria Municipal da Saúde (SMS), conta com técnicos especializados e uma van adaptada, com mobiliário, equipamentos e insumos para os reparos, realizados prioritariamente em unidades da Rede CER, entidades e associações de pessoas com deficiência.



	Nº de Atendimentos	Reparos realizados	Investimento (R\$)
2021	925	4.625	647.433,58
2022	961	4.937	800.000,00
2023 (10/2023)	972	5.063	1.000.000,00

# CULTURA INCLUSIVA SAMBA COM AS MÃOS



Com sua 7ª edição realizada em 2023, o projeto disponibiliza vídeos com a tradução em Língua Brasileira de Sinais (Libras) dos sambas-enredo das escolas que pertencem ao Grupo Especial de São Paulo.

A novidade deste ano é que o Grupo de Acesso I também foi inserido.

Ao todo foram 22 sambas traduzidos com o apoio de integrantes das agremiações, intérpretes de Libras e surdos.

	Investimento (R\$)
2021	n/a
2022	129.000,00
2023	168.000,00



# CENTRAL DE INTERMEDIÇÃO EM LIBRAS - CIL

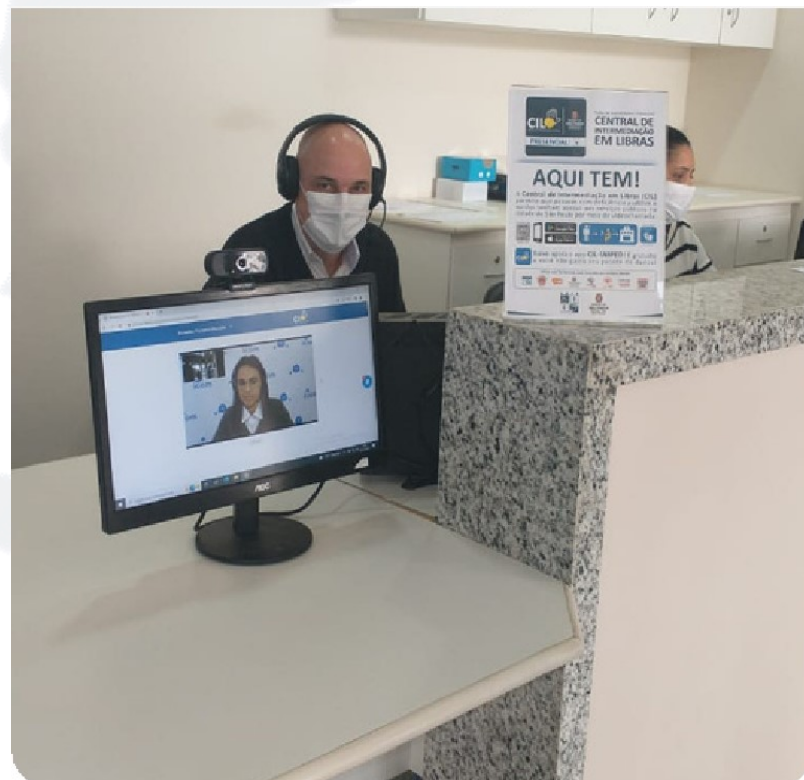

A Central de Intermediação em Libras (CIL), é um serviço de intermediação em Libras, por meio de vídeo chamada, que permite a comunicação entre pessoas com deficiência auditiva e servidores públicos.

O app SMPED-CIL pode ser baixado gratuitamente para os sistemas Android e IOS.

O uso da rede é patrocinado pela Secretaria Municipal da Pessoa com Deficiência.



	Nº de atendimentos	PAPs instalados	Investimentos (R\$)
2021	11.932	15	280.632,23
2022	11.643	12	295.903,23
2023	13.226 (10/2023)	318	304.516,00

# OUÇA O MAR MUSEU DE ARTE DE RUA

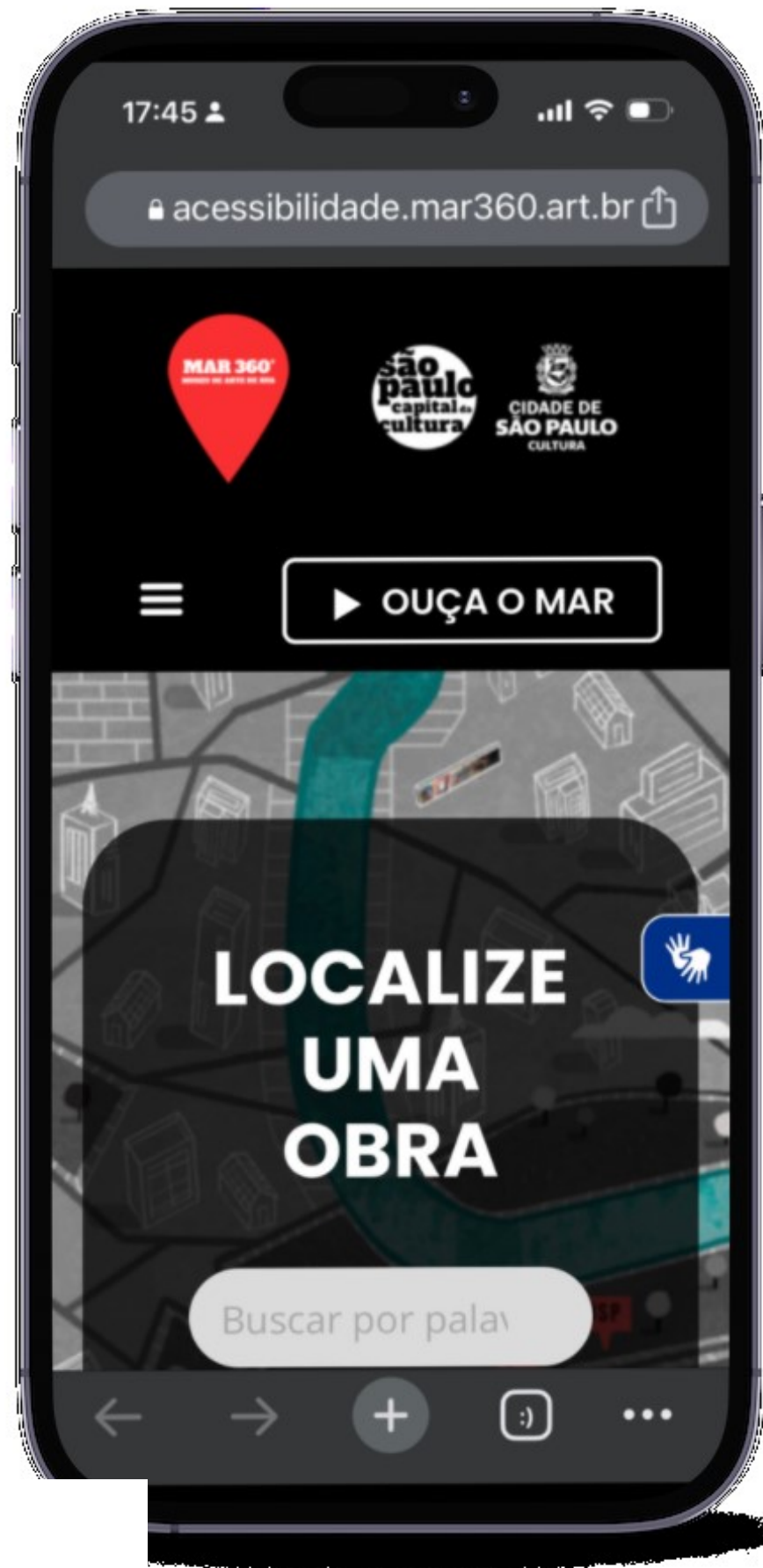

É uma iniciativa da Prefeitura de São Paulo, em parceria com as secretarias municipais de Cultura, Pessoa com Deficiência, Subprefeituras e Educação, que visa aprimorar a vocação da cidade para a produção e difusão da arte urbana.

Projeto vencedor do prêmio WSA Brasil e Global na categoria “Cultura e Turismo”.



# SAMPA TÁTIL



15 pontos turísticos e históricos da cidade de São Paulo possuem superfícies táteis com as fachadas de seus edifícios. O objetivo é incluir as pessoas com deficiência visual e cegas, que além de conhecer os aspectos arquitetônicos desses locais, também têm acesso a um breve texto em Braille com a história do local e um QRCode com conteúdo em audiodescrição.





# CULTURA INCLUSIVA



A iniciativa tem como objetivo incentivar a participação de pessoas com deficiência em teatros, cinemas, zoológicos, estádios, equipamentos municipais de cultura e espaços de instituições parceiras.

Para facilitar o acesso, a SMPED disponibiliza transporte adaptado para pessoas com deficiência de diversas instituições sociais.

	Nº de atendimentos	Investimentos (R\$)
2021	127	111.700,00
2022	300	349.261,50
2023	526 (10/2023)	1.074.415,44



# FESTIVAL SEM BARREIRAS



O objetivo primordial desta ação é promover o protagonismo da pessoa com deficiência em duas dimensões, na prática, abrindo espaço para artistas com deficiência se apresentarem e mostrarem seu talento, bem como, conceitualmente, transmitindo a todas as pessoas com deficiência mensagens de empoderamento e pertencimento.

	Artistas com Deficiência contratados	Investimento (R\$)
2021	n/a	n/a
2022	120	360.000,00
2023	180	579.000,00



# FESTIVA - A FESTA INCLUSIVA



Com a 1ª edição realizada em 2022, no Centro de Treinamento Paralímpico Brasileiro, na zona sul da capital. A Festiva foi inspirada nos grandes eventos paralelos à maior competição esportiva do planeta, a Copa do Mundo. Essa foi a primeira 'Fant Fest' feita especialmente para reunir e incluir a torcida de pessoas com deficiência da cidade de São Paulo.

As mais de 3.500 pessoas presente, contaram com recursos de acessibilidade como audiodescrição, intérpretes de Libras, guia-intérprete, legendagem e Espaço TEA (destinado a pessoas com Autismo)



# TECNOLOGIAS ASSISTIVAS



SMPED entregou equipamentos de realidade virtual e recursos multifuncionais para as Secretarias Municipais de Saúde e de Educação.

São diversos equipamentos, de alta tecnologia assistiva, utilizados nos Centros Especializados em Reabilitação e na Política de Educação Inclusiva.

	Nº de equipamentos	Investimentos (R\$)
2021	43	1.260.518,20
2022	59	2.707.178,64
2023	40	117.980,00



# CONTRATA SP - PESSOA COM DEFICIÊNCIA



Feira de empregabilidade voltada à contratação de profissionais com deficiência.

A ação é realizada com apoio operacional da Secretaria Municipal de Desenvolvimento Econômico e Trabalho (SMDET), colaborando, em suas 16 edições, principalmente com empresas buscando se adequar à Lei de Cotas.



	Nº de atendimentos	Investimentos (R\$)
2021	1.151	52.000,00
2022	3.457	102.000,00
2023	2.080	150.000,00



# EDITAIS DE FOMENTO



SMPED fomenta diversas ações , em várias linguagens, executadas por instituições através de Chamamentos Públicos realizados anualmente.

	Nº de Termos de Fomento	Investimento Individual (R\$)	Investimento Total (R\$)
2021	12	50.000,00	600.000,00
2022	12	80.000,00	960.000,00
2023	12	100.000,00	1.200.000,00



# INCLUI SAMPA NOS BAIRROS



A iniciativa disponibiliza para a população com deficiência diversos serviços públicos nas áreas da assistência social, habitação, trabalho e outras.

O objetivo é proporcionar, de forma prática e rápida, serviços e orientações para os habitantes da região escolhida com foco na inclusão da população com deficiência.



	Nº de edições	Atendimentos	Investimento (R\$)
2021	n/a	n/a	n/a
2022	3	4.875	282.834,06
2023	2	5.098	327.224,43



# 1º CENTRO MUNICIPAL PARA PESSOA COM TRANSTORNO DO ESPECTRO AUTISTA

## META 21

**CRIAR O 1º CENTRO MUNICIPAL PARA PESSOAS COM TRANSTORNO DO ESPECTRO AUTISTA (TEA).**



### OBJETIVO ESTRATÉGICO

Promover a inclusão e a melhoria na qualidade de vida das pessoas com deficiência.

### INDICADOR

Centro Municipal para Pessoas com Transtorno do Espectro Autista implantado e em funcionamento.

O 1º Centro Municipal para Pessoas com Transtorno do Espectro Autista visa criar um espaço de convivência que fortaleça os laços familiares e promova atividades de sociabilização e convivência que contemplará atividades culturais, esportivas, formativas, de empreendedorismo e de autocuidado.

	Criar 1º Centro TEA	Pessoas capacitadas	Semana Municipal de Conscientização do Autismo	Aquisição de Equipamentos	Atendimento em Mutirões de Serviço	Investimento (R\$)
2021	n/a	189	n/a	43	n/a	1.260.518,20
2022	n/a	371	1	59	4.875	3.002.178,64
2023	Estudo Preliminar e Projetos Básico e Executivo	818 (10/2023)	1	40	5.098	1.688.758,50



# OBRIGADO!



 [/smpedsp](https://www.facebook.com/smpedsp)

 [@smpedsp](https://www.instagram.com/smpedsp)

 [@smpedsp](https://twitter.com/smpedsp)

 [/inclusaosp](https://www.youtube.com/channel/UC...)