



# CIDADE DE SÃO PAULO

SAÚDE

## PRESTAÇÃO DE CONTAS 1º QUADRIMESTRE DE 2023

# ÍNDICE

<b>Aplicação de Recursos em Saúde (LC 141/2012)</b>		<b>Secretaria Executiva de Regulação, Monitoramento, Avaliação e Parcerias</b>		Reformas finalizadas.....	37
Receitas Arrecadadas.....	5	<b>Ações e Serviços Públicos de Saúde</b>		Unidades Implantadas.....	38
Despesas.....	6	<b>Secretaria Executiva de Atenção Básica, Especialidades, e Vigilância em Saúde</b>		<b>Coordenadoria de Vigilância em Saúde</b>	
Percentual de Aplicação ASPS.....	7	Estabelecimentos/Serviços de Saúde.....	27	Força Tarefa de Intensificação de Combate à Dengue.....	40
Execução Orçamentária por Órgão.....	8	Histórico de Consultas Médicas.....	28	Programa Municipal de Imunizações.....	41
Despesas por Fonte.....	9	<b>Coordenadoria de Atenção Básica</b>		Centros de Referência de Saúde do Trabalhador.....	43
Histórico Percentual de Despesas Empenhadas.....	11	Equipes.....	31	Laboratório de Controle de Qualidade em Saúde.....	44
Execução Orçamentária por Unidade Orçamentária.....	12	Saúde da Mulher.....	32	<b>Coordenadoria de Saúde e Proteção ao Animal Doméstico</b>	
Execução Orçamentária por Sub Função.....	13	Saúde Bucal.....	33	Cuida Pet SP Abril Laranja.....	46
Transferências Fundo à Fundo e Voluntárias.....	14	Melhor em Casa – Atenção Domiciliar.....	34	Reforma do Canil do Setor de Ações Especiais.....	47
<b>Detalhamento de Despesas</b>		Assistência Farmacêutica.....	35	Conclusão da Reforma do Gatis.....	48
Execução Orçamentária por Grupo de Despesa.....	17	Inaugurações e Reformas.....	36	<b>Coordenadoria de IST/AIDS</b>	
Repasse: Entidades e Organizações Sociais.....	18	Rede Municipal Especializada em IST/Aids..... 50			
Repasse: Prestadores SUS.....	20				

# ÍNDICE

## Secretaria Executiva de Atenção Hospitalar

### Coordenadoria de Atenção Hospitalar

Dados de Produção Assistencial.....	54
Reformas e Adequações.....	56
Regulação de Urgência / Emergência.....	60
SAMU 192 Indicadores de Atendimento.....	61

### Hospital do Servidor Público Municipal

Centro Diagnóstico.....	63
Serviço Técnico de Análises Clínicas.....	64
UTI 6º Andar.....	65
Hall Térreo.....	66
Serviço de Nutrição e Dietética.....	67
13º e 14º Andares (Ação em Andamento).....	68
Atendimentos.....	69

# Recursos aplicados no 1º Quadrimestre

Execução Orçamentária: receitas, despesas e análise



# Aplicação de Recursos em Saúde (LC 141/2012)

## RECEITAS ARRECADADAS – 1º Quadrimestre de 2023 (e mesmo período de 2022)

RECEITAS			Receitas no 1º Quadrimestre de 2023		Receitas no 1º Quadrimestre de 2022
Receitas para Apuração da Aplicação em Ações e Serviços Públicos de Saúde (ASPS)	Previsão Inicial	Previsão Atualizada (a)	Receitas Realizadas (b)	Sobre Atualizada (%) (b/a)	Realizadas
Receitas de Impostos Líquidas (I)	50.315.990.602	50.315.990.602	<b>17.851.974.322</b>	<b>35,48%</b>	<b>16.950.698.955</b>
Receitas de Transferências Constitucionais e Legais (II)	14.762.087.965	14.544.542.126	<b>5.903.736.289</b>	<b>40,59%</b>	<b>5.766.834.687</b>
<b>Total das Receitas para apuração da Aplicação em Ações e Serviços Públicos de Saúde (III) = I + II</b>	<b>65.078.078.567</b>	<b>64.860.532.728</b>	<b>23.755.710.611</b>	<b>36,63%</b>	<b>22.717.533.642</b>



# Aplicação de Recursos em Saúde - Despesas

Despesas			Despesas no 1º Quadrimestre de 2023				Despesas no 1º Quadrimestre de 2022	
Despesas com Saúde	Dotação Inicial	Dotação Atualizada (c)	Empenhadas (d)	Liquidadas (e)	Sobre Atualizada (%)		Empenhadas	Liquidadas
					(d/c)	(e/c)		
<b>Despesas Correntes</b>	17.335.205.332	17.636.770.986	8.494.802.535	5.532.333.176	48,17%	31,37%	6.589.367.833	4.898.106.184
<b>Despesas de Capital</b>	447.687.437	795.948.820	259.291.529	28.172.188	32,58%	3,54%	208.206.067	16.451.774
<b>Total das Despesas com Saúde (IV)</b>	17.782.892.769	18.432.719.806	8.754.094.064	5.560.505.365	47,49%	30,17%	6.797.573.900	4.914.557.958
<b>Total das Despesas com Saúde não Computadas para Apuração do Percentual Mínimo (V)</b>	3.362.318.796	3.991.624.367	1.578.715.653	782.229.403	39,55%	19,60%	1.851.648.800	939.285.914
<b>Total das Despesas com Ações e Serviços Públicos de Saúde (VI) = (IV - V)</b>	14.420.573.973	14.441.095.439	<b>7.175.378.411</b>	4.778.275.962	<b>Valor referente à diferença entre o valor empenhado e o Limite Mínimo Constitucional de 15%</b>		4.945.925.099	3.975.272.045
<b>Percentual de Aplicação em Ações e Serviços Públicos de Saúde (ASPS) sobre Total das Receitas Líquidas</b>			<b>30,20%</b>	20,11%	<b>R\$ 3.612.021.819</b>		21,77%	17,50%

## Total das receitas arrecadas e das despesas empenhadas no 1º Quadrimestre de 2023

↳ base para a aplicação dos recursos mínimos em ações e serviços de saúde (ASPS).

<b>Percentual de aplicação mínimo em ASPS - LC 141/12</b>	=	<b>despesa empenhada</b>	<b>R\$7.175.378.411</b>	=	<b>receita realizada</b> <b>R\$23.755.710.611</b>	=30,20%
		-----	-----			

<b>Percentual de aplicação mínimo em ASPS - LC 141/12</b>	=	<b>despesa liquidada</b>	<b>R\$4.778.275.962</b>	=	<b>receita realizada</b> <b>R\$23.755.710.611</b>	=20,11%
		-----	-----			



# Execução Orçamentária por Órgão

Órgão	Inicial	Atualizado (c)	Empenhado (d)	Liquidado (e)	Pago	IEO (d/c)	Congelado
FMS	17.351.684.626	<b>17.695.072.784</b>	<b>8.544.199.053</b>	<b>5.441.416.585</b>	5.294.673.792	48,29%	39.129.000
FMD	3.000	<b>306.309.524</b>	<b>1.266.387</b>	<b>1.266.387</b>	1.266.387	0,41%	0
HSPM	431.206.143	<b>431.240.497</b>	<b>208.628.624</b>	<b>117.822.393</b>	112.356.462	48,38%	1.000.000
<b>Total SMS</b>	17.782.893.769	<b>18.432.622.806</b>	<b>8.754.094.064</b>	<b>5.560.505.365</b>	5.408.296.641	47,49%	40.129.000

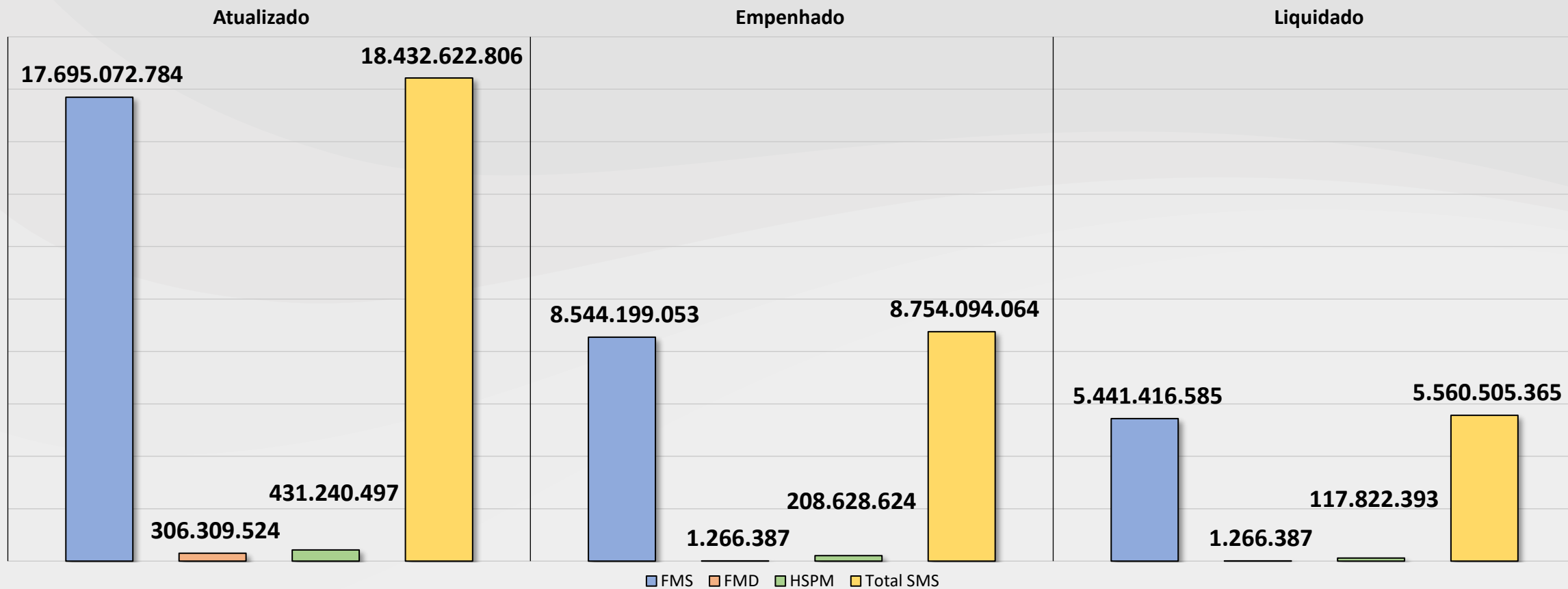





# Despesas por Fonte

Fonte	Inicial	Atualizado (c)	Empenhado (d)	Liquidado (e)	Pago (f)	(d) / total (d)	Congelado
Tesouro (00) - Outras			7.170.495.055	4.760.000.716	78.236.372	81,91%	40.129.000
Tesouro (00) - Covid			235.021.251	150.472.075	136.939.724	2,68%	
<b>Total Tesouro (00)</b>	<b>14.933.330.105</b>	<b>14.951.268.925</b>	<b>7.405.516.306</b>	<b>4.910.472.791</b>	<b>215.176.096</b>	<b>84,59%</b>	<b>40.129.000</b>
Federal (02) - Outras			1.171.980.642	7.120.129	5.708.549	13,39%	
Federal (21) - Covid			14.835.679	1.157.848	866.563	0,17%	
<b>Total Federal (02,21,22)</b>	<b>2.586.517.744</b>	<b>2.804.336.660</b>	<b>1.186.816.321</b>	<b>622.671.833</b>	<b>576.967.428</b>	<b>13,56%</b>	
Estadual (03) - Outras			25.110.228	70.437.459	102.960.870	0,29%	
<b>Total Estadual (03)</b>	<b>121.931.028</b>	<b>202.577.206</b>	<b>25.110.228</b>	<b>6.392.685</b>	<b>4.412.685</b>	<b>0,29%</b>	
(01, 05, 06, 08,10) - Outras			130.917.946	16.494.067	120.922.843	1,50%	
(01, 05, 06, 08,10) - Covid			5.733.263	4.473.989	3.707.833	0,07%	
<b>Total (01, 05, 06, 08,10)</b>	<b>141.114.892</b>	<b>474.440.015</b>	<b>136.651.208</b>	<b>20.968.056</b>	<b>19.495.311</b>	<b>1,56%</b>	
<b>Total - Outras</b>			<b>8.498.503.870</b>	<b>4.854.052.372</b>		<b>97,08%</b>	<b>40.129.000</b>
<b>Total - Covid</b>			<b>255.590.193</b>	<b>156.103.912</b>		<b>2,92%</b>	
<b>Total SMS</b>	<b>17.782.893.769</b>	<b>18.432.622.806</b>	<b>8.754.094.064</b>	<b>5.560.505.365</b>	<b>816.051.520</b>	<b>100,00%</b>	<b>40.129.000</b>

# Despesas por Fonte

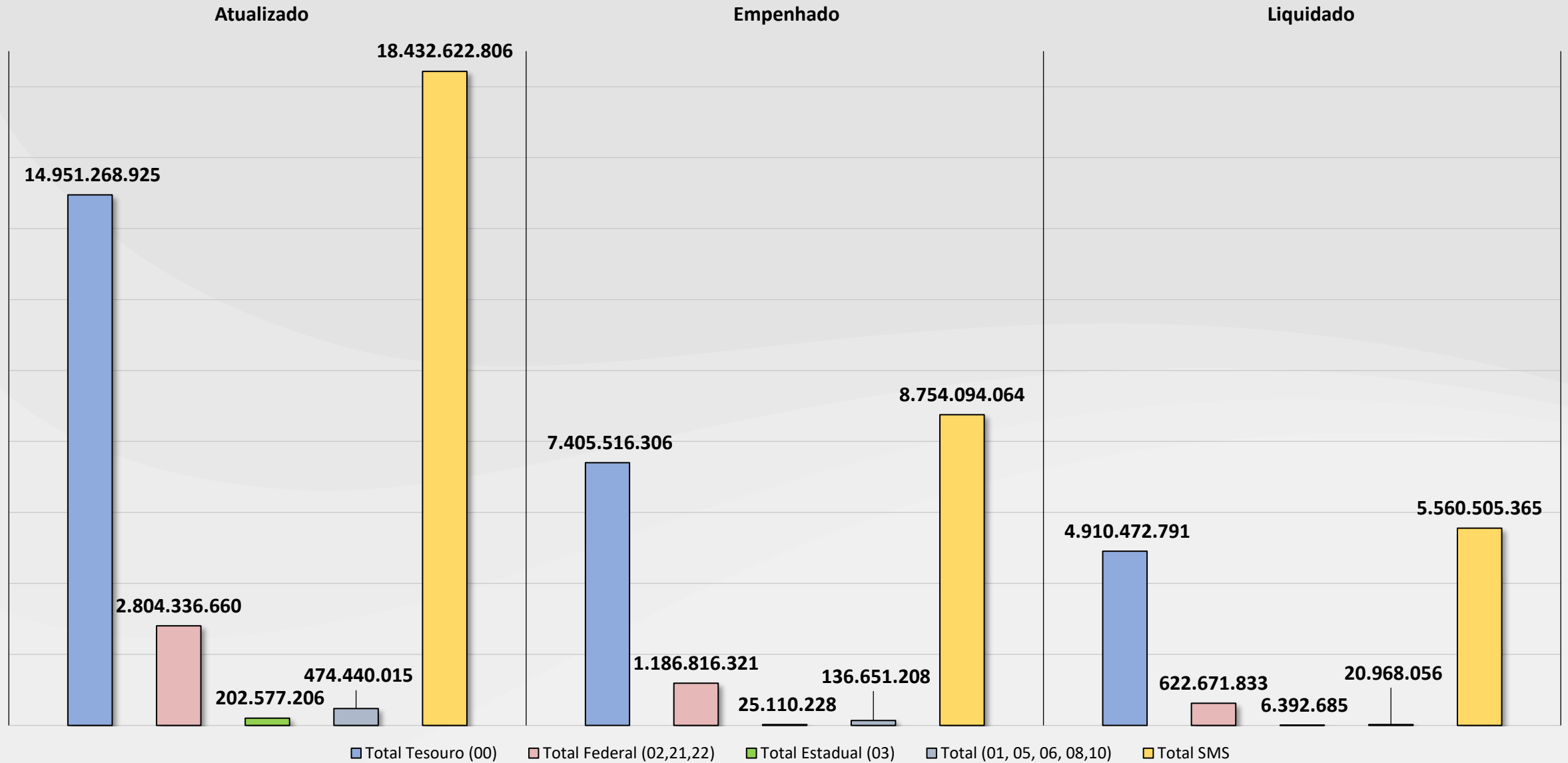

# Histórico Percentual das Despesas Empenhadas

Ano	Fonte 00 Tesouro Municipal	Fontes 02, 21, 22, 24 Transferências Federais	Fonte 03 Transferências Estaduais	Fontes 01, 05, 06, 08, 10 (créditos, próprias, alienação)
2009	75,00%	24,06%	0,88%	0,05%
2010	75,85%	23,55%	0,56%	0,04%
2011	74,58%	25,20%	0,17%	0,05%
2012	75,29%	24,41%	0,22%	0,08%
2013	72,24%	27,13%	0,56%	0,07%
2014	74,32%	24,99%	0,56%	0,13%
2015	75,11%	24,45%	0,32%	0,13%
2016	77,91%	21,84%	0,18%	0,07%
2017	79,36%	20,34%	0,19%	0,11%
2018	79,88%	19,68%	0,13%	0,31%
2019	75,60%	22,70%	0,60%	1,10%
2020	71,70%	23,90%	2,00%	2,40%
2021	76,85%	19,97%	1,62%	1,50%
2022	83,49%	14,80%	0,83%	0,87%
1Q2023	84,59%	13,56%	0,29%	1,56%

# Execução Orçamentária por Unidade Orçamentária

Cód	Unidade Orçamentária	Inicial	Atualizado (c)	Empenhado (d)	Liquidado	Pago	(d/c)	Congelado
<b>84.10</b>	<b>FMS- Gabinete</b>	16.469.007.416	16.908.061.633	8.007.722.889	5.330.517.394	5.203.319.529	47,36%	30.529.000
<b>07.10</b>	<b>FMD</b>	3.000	306.309.524	1.266.387	1.266.387	1.266.387	0,41%	0
<b>84.11</b>	<b>FMS - Gab./BID</b>	364.090.261	265.498.202	161.554.456	19.139.199	18.385.691	60,85%	0
<b>84.21</b>	<b>Hospital Cachoeirinha</b>	42.002.000	42.002.000	28.670.191	8.338.011	6.970.702	68,26%	0
<b>84.22</b>	<b>Coord. de Vigilância em Saúde</b>	80.486.682	81.006.682	34.469.699	5.065.153	3.811.169	42,55%	2.000.000
<b>84.23</b>	<b>Coord. Regional de Saúde Norte</b>	62.643.900	62.901.900	55.656.602	12.682.590	8.778.191	88,48%	0
<b>84.24</b>	<b>Coord. Regional de Saúde Sul</b>	130.579.717	130.579.717	100.176.562	25.172.299	23.913.681	76,72%	5.600.000
<b>84.25</b>	<b>Coord. Regional de Saúde Sudeste</b>	78.741.392	80.849.392	65.523.348	17.868.480	12.564.586	81,04%	1.000.000
<b>84.26</b>	<b>Coord. Regional de Saúde Leste</b>	72.413.877	72.413.877	58.876.803	12.965.964	9.147.690	81,31%	0
<b>84.27</b>	<b>Coord. Regional de Saúde Oeste</b>	36.946.881	36.986.881	20.081.840	6.444.064	5.246.456	54,29%	0
<b>84.28</b>	<b>Coord. Regional de Saúde Centro</b>	14.772.500	14.772.500	11.466.662	3.223.431	2.536.097	77,62%	0
<b>TOTAL ADMINISTRAÇÃO DIRETA</b>		<b>17.351.687.626</b>	<b>18.001.382.309</b>	<b>8.545.465.440</b>	<b>5.442.682.972</b>	<b>5.295.940.179</b>	<b>47,47%</b>	<b>39.129.000</b>
<b>02.10</b>	<b>Hosp. Servidor Público Municipal</b>	431.206.143	431.240.497	208.628.624	117.822.393	112.356.462	48,38%	200.000
<b>TOTAL ADMINISTRAÇÃO INDIRETA</b>		<b>431.206.143</b>	<b>431.240.497</b>	<b>208.628.624</b>	<b>117.822.393</b>	<b>112.356.462</b>	<b>48,38%</b>	<b>200.000</b>
<b>TOTAL ORÇAMENTO FUNÇÃO SAÚDE</b>		<b>17.782.893.769</b>	<b>18.432.622.806</b>	<b>8.754.094.064</b>	<b>5.560.505.365</b>	<b>5.408.296.641</b>	<b>47,49%</b>	<b>28.538.296</b>



# Execução Orçamentária por Sub Função

Subfunção Saúde (código e descrição)	Inicial	Atualizado (c)	Empenhado (d)	Liquidado (e)	Pago (f)	(d/c)	(d/total d)	Inscritas em Restos a Pagar não Processados	
								(g) = (d) - (e)	(g/total d)
<b>122</b> Administração Geral	2.437.612.560	2.438.300.143	861.738.854	758.225.293	753.932.692	35,34%	12,93%	103.513.561	1,18%
<b>126</b> Tecnologia da Informação	144.193.662	147.050.662	125.993.917	50.176.240	34.292.784	85,68%	0,78%	75.817.677	0,87%
<b>128</b> Formação de Recursos Humanos	4.534.226	8.049.226	506.799	79.275	78.981	6,30%	0,04%	427.524	0,00%
<b>131</b> Comunicação Social	100.000	100.000	0	0	0	0,00%	0,00%	0	0,00%
<b>301</b> Atenção Básica	7.620.571.173	7.888.502.322	3.396.133.304	2.638.994.652	2.610.681.766	43,05%	41,82%	757.138.652	8,65%
<b>302</b> Assistência Hospitalar e Ambulatorial	6.206.070.453	6.493.118.018	3.377.379.177	1.768.797.044	1.687.447.651	52,01%	34,42%	1.608.582.134	18,38%
<b>303</b> Suporte Profilático e Terapêutico	524.546.658	576.747.098	257.332.920	100.523.919	82.591.436	44,62%	3,06%	156.809.001	1,79%
<b>304</b> Vigilância Sanitária	229.563.633	265.053.933	119.807.423	28.453.708	24.027.531	45,20%	1,41%	91.353.714	1,04%
<b>422</b> Direitos Individuais, Coletivos e Difusos	701.404	701.404	201.669	79.137	67.704	28,75%	0,00%	122.532	0,00%
<b>271</b> Previdência Básica	615.000.000	615.000.000	615.000.000	215.176.096	215.176.096	100,00%	3,26%	399.823.904	4,57%
<b>TOTAL</b>	<b>17.782.893.769</b>	<b>18.864.959.743</b>	<b>8.754.094.064</b>	<b>5.560.505.365</b>	<b>5.408.296.641</b>	<b>46,40%</b>	<b>97,71%</b>	<b>3.193.588.699</b>	<b>36,48%</b>



# Transferências Fundo à Fundo e Voluntárias

BLOCO FEDERAL						
Descrição	Receita Prevista Anual (b)	Participação % (Receita Atualizada)	Janeiro à Abril 2023	Total (a)	Participação (%)	Percentual (%) (a/b)
<b>Realizada</b>	<b>2.723.600.660</b>	<b>100,00%</b>	<b>909.587.645</b>	<b>909.587.645</b>	<b>100%</b>	<b>33,4%</b>
<b>Bloco Federal</b>	<b>2.515.630.804</b>	<b>92,36%</b>	<b>840.878.438</b>	<b>840.878.438</b>	<b>92,45%</b>	<b>33,4%</b>
<b>Bloco Atenção Básica</b>	641.700.000	23,56%	247.568.853	247.568.853	27,22%	38,6%
<b>Bloco Média E Alta Complexidade</b>	1.642.020.000	60,29%	531.598.242	531.598.242	58,44%	32,4%
<b>Bloco Vigilância Em Saúde</b>	115.206.000	4,23%	36.847.984	36.847.984	4,05%	32,0%
<b>Bloco Assistência Farmacêutica</b>	78.648.000	2,89%	23.891.445	23.891.445	2,63%	30,4%
<b>Bloco Gestão Sus</b>	844.800	0,03%	-	-	0,0%	0,0%
<b>Bloco Investimentos</b>	37.212.004	1,37%	971.914	971.914	0,11%	2,6%
<b>Outros Convênios (União)</b>	-	0,00%	-	-	0,00%	0,0%

# Transferências Fundo à Fundo e Voluntárias

BLOCO ESTADUAL E OUTRAS FONTES						
Descrição	Receita Prevista Anual (b)	Participação % (Receita Atualizada)	Janeiro à Abril 2023	Total (a)	Participação (%)	Percentual (%) (a/b)
<b>Bloco Estadual</b>	<b>118.444.756</b>	<b>4,35%</b>	<b>25.132.713</b>	<b>25.132.713</b>	<b>2,76%</b>	<b>21,2%</b>
<b>Ações Espec. Saúde (Estado)</b>	118.444.756	4,35%	25.132.713	25.132.713	2,76%	21,2%
<b>Bloco Outras Receitas</b>	<b>85.440.012</b>	<b>3,14%</b>	<b>42.644.219</b>	<b>42.644.219</b>	<b>4,69%</b>	<b>49,9%</b>
<b>Aplicação Financeira (Estado)</b>	3.484.472	0,13%	5.288.308	5.288.308	0,58%	151,8%
<b>Aplicação Financeira (União)</b>	64.886.940	2,38%	25.935.684	25.935.684	2,85%	40,0%
<b>Receitas de Restituição Diversas FMS</b>	6.013.800	0,22%	5.437.767	5.437.767	0,60%	90,4%
<b>Multas de Vigilância Sanitária</b>	1.934.800	0,07%	872.809	872.809	0,10%	45,1%
<b>HSPM (Outras Receitas)</b>	9.120.000	0,33%	5.109.652	5.109.652	0,56%	56,0%
<b>Receitas De Organizações Internacionais E Instituições Privadas</b>	<b>4.085.088</b>	<b>0,15%</b>	<b>562.350</b>	<b>562.350</b>	<b>0,06%</b>	<b>13,8%</b>

# Detalhamento de Despesas

Grupos de Despesas, Entidades e Prestadores SUS





# Execução Orçamentária por Grupo de Despesa

Grupo	Administração Direta	Administração Indireta	Total	% Sobre Total
	SMS	HSPM		
<b>Pessoal, auxílios e encargos</b>	1.249.690.735	91.360.380	1.341.051.115	15,32%
<b>Contrato de Gestão e Convênios</b>	4.574.724.638		4.574.732.638	52,26%
<b>Prestadores SUS</b>	707.387.868		707.387.868	8,08%
<b>Materiais Médico-Hospitalares</b>	105.469.898	19.172.079	124.641.977	1,42%
<b>Medicamentos</b>	269.252.497	3.146.639	272.399.136	3,11%
<b>Investimentos</b>	255.818.404	3.473.125	259.291.529	2,96%
<b>Outros</b>	1.383.113.400	91.476.400	1.474.589.800	16,84%
<b>TOTAL SAÚDE</b>	<b>8.545.465.440</b>	<b>208.628.624</b>	<b>8.754.094.064</b>	<b>100,00%</b>
<b>Ações Judiciais (*)</b>	<b>5.277.327</b>	<b>6.013</b>	<b>5.283.340</b>	<b>0,06%</b>

\* As Ações Judiciais compreendem Materiais Médico-Hospitalares, Medicamentos e Outros (dietas e serviços), cujos valores estão incluídos em respectivos itens.



# Repasse Financeiros: Entidades e Organizações Sociais

Instituições	Empenhado 1º Quad. 2023		Liquidado 1º Quad. 2022	
	R\$ milhões	% Total	R\$ milhões	% Empenhado
Assoc. Paulista para o Desenvolvimento da Medicina	1.292.815.361,06	28,26%	1.166.478.678,18	90,23%
Centro de Estudos e Pesquisas Dr. João Amorim	574.563.349,82	12,56%	513.289.402,81	89,34%
Assoc. Saúde da Família	531.235.678,32	11,61%	531.225.123,39	100,00%
Casa de Saúde Santa Marcelina	516.882.716,55	11,30%	499.419.079,68	96,62%
Sociedade Beneficente Israelita Brasileira Hospital Albert Einstein	373.170.286,09	8,16%	230.630.760,52	61,80%
Instituto Nacional de Tecnologia e Saúde	252.632.322,11	5,52%	240.251.875,17	95,10%
Serviço Social da Construção Civil do Est. de São Paulo	174.344.601,30	3,81%	174.027.862,37	99,82%
Assoc. Filantrópica Nova Esperança	143.054.807,91	3,13%	143.054.807,91	100,00%
Assoc. Saúde em Movimento	124.268.788,87	2,72%	66.569.173,61	53,57%
Irmandade da Santa Casa de Misericórdia SP	97.975.751,49	2,14%	81.248.184,16	82,93%
Sociedade Beneficente Caminho de Damasco	91.208.615,43	1,99%	91.208.615,43	100,00%
Fundação do ABC	84.986.240,90	1,86%	84.986.240,90	100,00%
Assoc. Comunitária Monte Azul	80.115.691,88	1,75%	75.624.264,43	94,39%
Centro Social Nossa Senhora do Bom Parto	64.390.252,44	1,41%	21.463.417,48	33,33%



# Repasse Financeiros: Entidades e Organizações Sociais

Instituições	Empenhado 1º Quad. 2023		Liquidado 1º Quad. 2023	
	R\$ milhões	% Total	R\$ milhões	% Empenhado
Assoc. Comunitária e Beneficente Padre José Augusto M. Moreira	37.888.878,24	0,83%	15.787.032,60	41,67%
Instituto de Responsabilidade Social Sírio Libanês	34.560.982,80	0,76%	28.660.327,20	82,93%
Congregação das Irmãs Hospitaleiras do Sagrado Coração de Jesus	33.286.071,36	0,73%	12.759.173,70	38,33%
Casa de Isabel Centro de Apoio a Mulher, a Criança e o Adolescente	19.747.163,88	0,43%	8.227.984,95	41,67%
Assoc. Nacional de Clínicos Veterinários de Pequenos Animais SP	17.434.749,01	0,38%	8.590.371,65	49,27%
Centro de Apoio a Faculdade de Saúde Pública da Univ. de São Paulo	9.815.465,52	0,21%	3.714.877,30	37,85%
Centro de Recuperação e Educação Nutricional	5.285.067,36	0,12%	2.124.523,51	40,20%
Assoc. de Saúde Mental PROSAM	4.775.818,05	0,10%	1.973.359,23	41,32%
Assoc. de Apoio ao Projeto Quixote	3.744.231,75	0,08%	1.536.334,87	41,03%
Fundação de Apoio à Universidade de São Paulo	2.750.000,00	0,06%	2.561.000,00	93,13%
Coordenação Regional das Obras de Promoção Humana	1.985.193,36	0,04%	733.982,85	36,97%
Assoc. Brasileira de Desenvolvimento Social - ABADS	1.348.575,73	0,03%	596.936,58	44,26%
Assoc. da Casa dos Deficientes de Ermelino Matarazzo - ACDEM	457.977,63	0,01%	184.567,78	40,30%
<b>Total</b>	<b>4.574.724.638,86</b>	<b>100,00%</b>	<b>4.006.927.958,26</b>	<b>87,59%</b>



# Repasse Financeiros: Prestadores SUS

Instituições	Empenhado 1º Quad. 2023		Liquidado 1º Quad. 2023	
	R\$ milhões	% Total	R\$ milhões	% Empenhado
Associação Beneficente Ebenezer	109.366.364,37	15,46%	31.806.616,34	29,08%
Fundação Oswaldo Ramos	67.001.054,16	9,47%	36.833.596,24	54,97%
Associação Fundo de Incentivo a Psicofarmacologia	56.012.374,84	7,92%	33.066.121,73	59,03%
Real e Benemérita Associação Portuguesa de Beneficência	38.247.285,53	5,41%	20.446.438,40	53,46%
Inst. Bras. de Controle do Câncer	33.654.374,63	4,76%	17.849.608,76	53,04%
El Diagnóstico Jabaquara Ltda	32.517.744,00	4,60%	218.354,09	0,67%
Fundação Antonio Prudente	30.838.142,30	4,36%	17.433.527,44	56,53%
Santa Casa de Misericórdia de Santo Amaro	29.344.607,47	4,15%	20.661.442,90	70,41%
Grupo de Apoio ao Adolescente e a Criança com Câncer GRAAC	21.875.696,91	3,09%	6.982.985,28	31,92%
Associação de Pais e Amigos dos Excepcionais de São Paulo	21.186.936,05	3,00%	11.632.383,94	54,90%
Instituto Suel Abujamra	17.138.855,34	2,42%	11.111.587,98	64,83%
Associação Beneficente de Assistência Social Nossa Senhora do Pari	14.854.094,17	2,10%	9.341.172,32	62,89%
Instituto Cema de Oftalmologia e Otorrinolaringologia	14.295.810,30	2,02%	8.871.777,90	62,06%
Associação de Assistência a Criança Deficiente	13.954.069,27	1,97%	7.407.638,45	53,09%



# Repasse Financeiros: Prestadores SUS

Instituições	Empenhado 1º Quad. 2023		Liquidado 1º Quad. 2023	
	R\$ milhões	% Total	R\$ milhões	% Empenhado
DAVITA Serviços de Nefrologia Jardim das Imbuías Ltda.	10.726.823,84	1,52%	5.061.695,32	47,19%
Nephro Group	9.827.390,32	1,39%	1.842.886,56	18,75%
DAVITA Serv. de Nefrologia da Penha Ltda (CENUPE) - Penha	8.919.994,68	1,26%	4.590.369,83	51,46%
Clinica Nefrologia Leste Ltda.	8.279.855,33	1,17%	4.660.741,88	56,29%
CNTT - Clínica de Nefrologia e Transplante Renal do Tatuapé	7.904.249,09	1,12%	4.277.534,13	54,12%
ENESP Equipe Nefrológica de São Paulo Ltda.	7.835.497,34	1,11%	4.050.426,45	51,69%
Nefrolapa - Clin. Médica e Nefrol. da Lapa Ltda – EPP	7.784.124,78	1,10%	4.323.366,89	55,54%
Hospital Leforte Liberdade S.A	7.377.669,28	1,04%	3.499.045,70	47,43%
Centro de Estudo do Hospital Monumento	7.016.744,53	0,99%	4.808.959,81	68,54%
Renalclass Clinica de Nefrologia Ltda.	6.780.992,68	0,96%	3.708.249,01	54,69%
Associação Cruz Verde	6.752.270,20	0,95%	5.611.860,22	83,11%
SENESP - Serviço de Nefrologia de São Paulo Ltda.	6.510.968,18	0,92%	3.487.224,02	53,56%
Instituto Paulista de Estudos e Pesquisas em Oftalmologia - IPEPO	6.212.718,76	0,88%	4.595.357,97	73,97%
Clinica Nefrológica São Miguel Ltda.	6.136.619,66	0,87%	3.334.817,59	54,34%



# Repasse Financeiros: Prestadores SUS

Instituições	Empenhado 1º Quad. 2023		Liquidado 1º Quad. 2023	
	R\$ milhões	% Total	R\$ milhões	% Empenhado
Clinica Nefrológica Santa Catarina Ltda - Me	6.125.986,51	0,87%	3.496.468,49	57,08%
Clinica Nefrológica Do Itaim Paulista Ltda.	6.037.841,09	0,85%	3.292.347,74	54,53%
Davita João Dias (Insp)	5.859.867,50	0,83%	3.072.090,76	52,43%
Nefrocor e Uro Serviços Médicos Ltda.	5.041.652,44	0,71%	2.636.050,29	52,29%
Home Dialysis Center Medicina E Participações S/C Ltda.	4.787.037,85	0,68%	2.582.248,99	53,94%
Untr. - Unidade De Nefrologia, Dialise E Transplante Renal Ltda.	4.648.795,29	0,66%	2.433.436,72	52,35%
Zantut Médicos Associados Ltda- Me	4.337.629,86	0,61%	3.227.612,28	74,41%
Davita Perdizes (C.M.I.N. )	4.093.735,87	0,58%	2.159.471,86	52,75%
El Diagnóstico Ltda.	3.980.183,18	0,56%	2.822.711,53	70,92%
Nefroclínica Ipiranga Ltda.	3.963.177,90	0,56%	2.321.999,38	58,59%
BAXTER RCS Ltda.	3.682.433,47	0,52%	2.090.939,43	56,78%
Sua Imagem Diagnósticos Médicos Ltda.	3.534.828,60	0,50%	2.363.939,33	66,88%
Sociedade Beneficente Israelita Brás Hospital Albert Einstein	3.335.387,11	0,47%	529.949,95	15,89%
DAVITA Vila Olimpia (Cenesul)	3.224.153,14	0,46%	1.169.186,57	36,26%



# Repasse Financeiros: Prestadores SUS

Instituições	Empenhado 1º Quad. 2023		Liquidado 1º Quad. 2023	
	R\$ milhões	% Total	R\$ milhões	% Empenhado
Hospital Alemão Oswaldo Cruz HAOC	3.146.440,43	0,44%	602.873,95	19,16%
Fundação São Paulo	3.049.133,55	0,43%	2.211.187,50	72,52%
DAVITA Santana (Nefros)	3.013.808,89	0,43%	1.490.192,89	49,45%
Casa da Criança Betinho Lar Espirita para Excepcionais	2.853.483,92	0,40%	2.060.199,84	72,20%
Nephro Assistência Nefrológica Ltda	2.779.758,23	0,39%	1.262.207,73	45,41%
Soc. Brasileira e Japonesa de Beneficência Santa Cruz	2.704.406,48	0,38%	1.095.514,91	40,51%
Renalcare Serviços Médicos Ltda	2.596.337,98	0,37%	1.441.697,01	55,53%
Centro Oftalm. Paulista Clín. e Cir. Ocular Ltda	2.100.025,09	0,30%	1.484.727,18	70,70%
Pro-nefron Assistencia Medica Ltda (Davita Lapa)	2.020.764,43	0,29%	1.064.590,10	52,68%
H. Cor Associação Beneficente Síria Hospital Do Coração	1.978.979,24	0,28%	441.727,23	22,32%
Medserv-Assistência Médica e Nefrológica Ltda. (Fresenius Morumbi)	1.593.434,88	0,23%	778.100,68	48,83%
Auri Medicina Diagnóstica Ltda.	1.371.953,08	0,19%	999.090,36	72,82%
Clínica de Diagnóst. Dr. Luiz Scoppetta	1.362.612,77	0,19%	981.607,61	72,04%
Cetene - Centro De Terapia Nefrológica Ltda	1.095.931,09	0,15%	566.260,17	51,67%





# Repasse Financeiros: Prestadores SUS

Instituições	Empenhado 1º Quad. 2023		Liquidado 1º Quad. 2023	
	R\$ milhões	% Total	R\$ milhões	% Empenhado
DIMEDI - Instituto De Medicina Digital Ltda	910.699,60	0,13%	910.699,60	100,00%
Serviço Social Da Construção Civil Do Estado De Sp - SECONCI - Sp	893.251,91	0,13%	659.125,06	73,79%
CENENORTE - Centro De Nefrologia Zona Norte Ltda	628.336,56	0,09%	628.336,56	100,00%
Radioclínica TADAO MORI	582.965,31	0,08%	399.812,67	68,58%
Soc.Benef.De Senhoras - Hosp. Sírio Libanês	550.276,20	0,08%	183.425,40	33,33%
FUNDAÇÃO INSTITUTO de Pesquisa e Estudo de Diag. por Imagem FIDI	304.414,96	0,04%	82.432,44	27,08%
VITALCOR Clínica Cardiológica Ltda	245.588,82	0,03%	204.530,04	83,28%
Instituto RUBEN BERTA	242.418,96	0,03%	190.572,08	78,61%
NIPO - Benef. Bras. De São Paulo	171.672,80	0,02%	96.877,88	56,43%
Associação Brasileira De Assistência E Desenvolvimento Social - ABADS	106.732,57	0,02%	79.501,93	74,49%
Assoc C S Ordem M De Malta De S Pe Brasil Meridional	55.177,16	0,01%	38.181,40	69,20%
Centro de Apoio a Criança com Anomalia Urológica CACAU	23.226,00	0,00%	1.150,00	4,95%
<b>Total</b>	<b>707.387.868,73</b>	<b>100,00%</b>	<b>345.668.862,69</b>	<b>48,87%</b>



# SECRETARIA EXECUTIVA DE REGULAÇÃO, MONITORAMENTO, AVALIAÇÃO E PARCERIAS



**SUS**

Sistema  
Único  
de Saúde



**CIDADE DE  
SÃO PAULO**  
SAÚDE

# Ações e Serviços Públicos em Saúde (ASPS)

Estabelecimentos e Produção de saúde

# Estabelecimentos de Saúde

**Nº de Estabelecimentos/Serviços próprios da SMS no Município de São Paulo, Março de 2023\***

<b>Estabelecimentos/Serviços</b>	<b>Total</b>	<b>Estabelecimentos/Serviços</b>	<b>Total</b>
<b>UBS</b>	400	<b>Saúde Bucal</b>	39
<b>UBS/AMA</b>	69	<b>Reabilitação</b>	31
<b>AMA 12h</b>	6	<b>Serviço de Atenção Domiciliar</b>	48
<b>Atenção Especializada Ambulatorial</b> (Hospital Dia / Amb. Espec / AMA E.)	42	<b>Unidade de Referência a Saúde do Idoso</b>	12
<b>Atenção em Urgência / Emergência</b> (PSM / PA / UPA / AMA 24h)	50	<b>Práticas Integrativas e Complementares de Saúde</b>	12
<b>Hospital Municipal**</b>	24	<b>Unidade de Apoio, Diagnose e Terapia</b>	6
<b>Saúde Mental</b> (CAPS / CECCO / UAA / UAI)	215	<b>Vigilância em Saúde</b>	37
<b>IST / AIDS</b>	27	<b>Outros Estabelecimentos Especializados</b> (Casa de Parto / Casa SER / CCI / CR da Dor)	7
<b>Total de Estabelecimentos/Serviços</b>		<b>1021</b>	



# Histórico de Consultas Médicas: 2016 a 2023

Gestão SMS	2016	2017	2018	2019	2020	2021	2022	1Q2023
<b>Consulta Médica em Atenção Básica</b>	<b>15.416.032</b>	<b>15.316.713</b>	<b>14.533.410</b>	<b>15.094.345</b>	<b>11.826.507</b>	<b>14.512.209</b>	<b>16.859.681</b>	<b>4.319.870</b>
Consulta Médica em Atenção Básica (exceto urgência)	9.055.540	9.556.858	9.358.146	9.825.242	7.868.185	9.629.495	11.413.830	2.978.420
Consulta Médica de Urgência na Atenção Básica	6.360.492	5.759.855	5.175.264	5.269.103	3.958.322	4.882.714	5.445.851	1.341.450
<b>Consulta Médica em Atenção Especializada</b>	<b>4.440.911</b>	<b>4.753.146</b>	<b>4.632.521</b>	<b>4.402.631</b>	<b>2.741.805</b>	<b>3.801.195</b>	<b>4.244.745</b>	<b>1.093.686</b>
<b>Consulta Médica de Urgência/Emergência</b>	<b>5.503.942</b>	<b>6.385.178</b>	<b>7.168.023</b>	<b>7.731.164</b>	<b>5.029.444</b>	<b>5.536.185</b>	<b>6.846.868</b>	<b>1.792.751</b>
<b>Total</b>	<b>25.360.885</b>	<b>26.455.037</b>	<b>26.333.954</b>	<b>27.228.140</b>	<b>19.597.756</b>	<b>23.849.589</b>	<b>27.951.294</b>	<b>7.206.307</b>

# SECRETARIA EXECUTIVA DE ATENÇÃO BÁSICA, ESPECIALIDADES E VIGILÂNCIA EM SAÚDE

# Coordenadoria de Atenção Básica

# Equipes – Unidades Básicas de Saúde

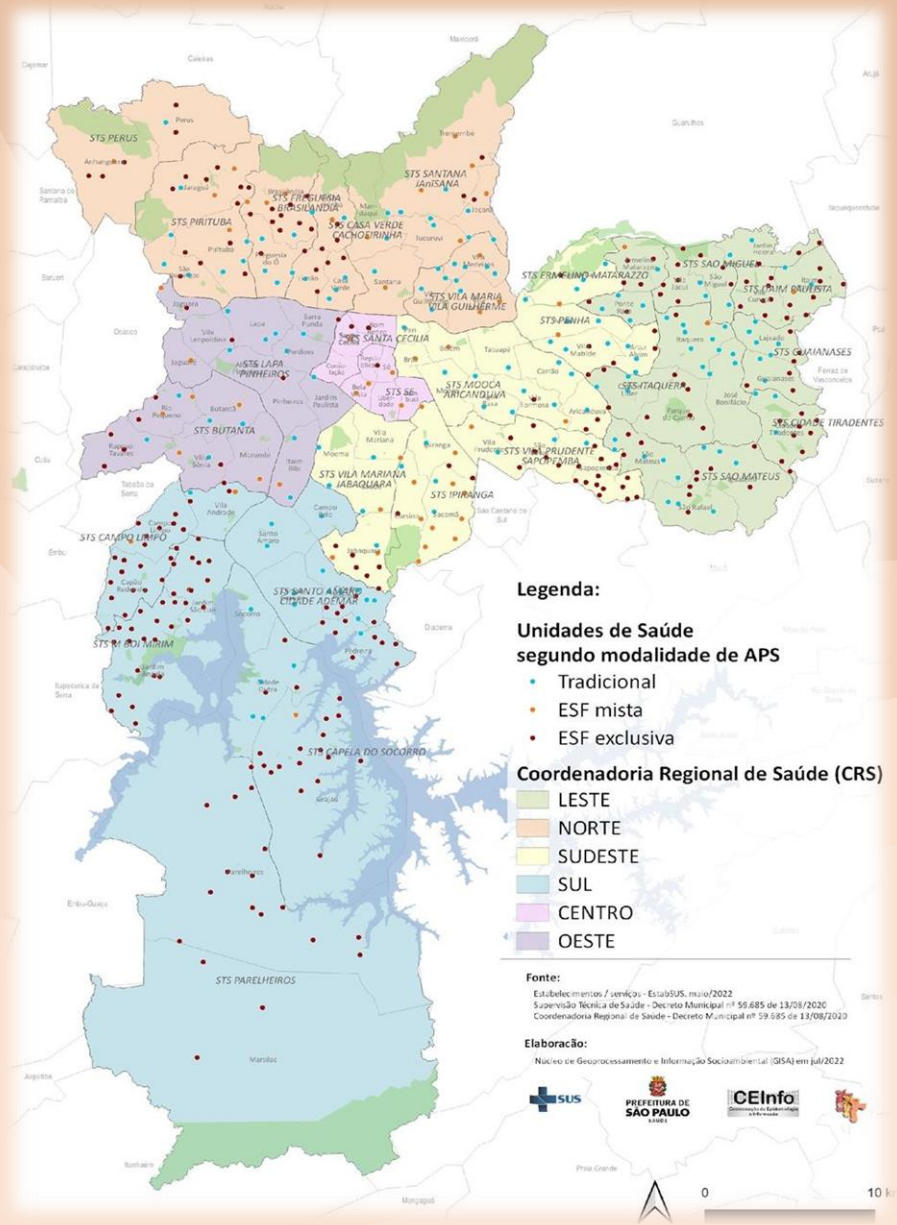

**Equipe Saúde da Família eSF**

São **470 UBS**, sendo 330 com equipe de Saúde da Família (eSF)

**Equipe Multiprofissional da Atenção Básica - EMAB**

**184 equipes NASF AP**

Ampliação da cobertura para todas as UBS

**1.664 Equipes**

**9.417 ACS**

**Documento Norteador-EMAB**  
Realização de Consulta Pública (06/01 à 15/01), com 582 contribuições.  
Documento em fase de incorporação das contribuições e revisão de conteúdo para lançamento de nova versão.

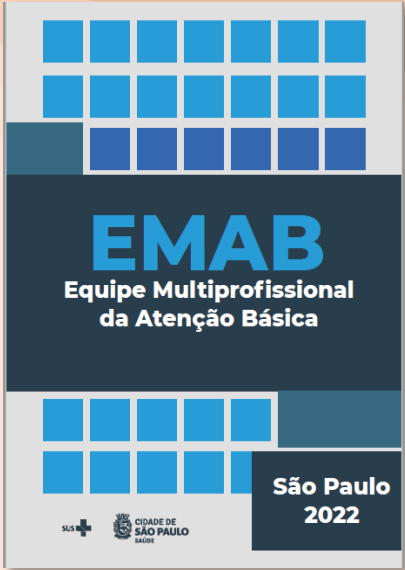



# Saúde da Mulher

## SERVIÇOS DE REFERÊNCIA DE MAMA

UNIDADE DE SAÚDE	CONSULTAS EM MASTOLOGIA	BIÓPSIAS	MAMOGRAFIAS
AMA ESPECIALIDADES STA. CECILIA	228	21	
HOSPITAL DIA BRASILANDIA/FO	185	11	
HOSPITAL DIA DA BUTANTA	257	43	
HOSPITAL DIA CAMPO LIMPO	254	24	
HOSPITAL DIA CAPELA DO SOCORRO	276	18	
HOSPITAL DIA CIDADE ADEMAR	250	23	976
HOSPITAL DIA LAPA	154	13	
HOSPITAL DIA DA REDE HORA CERTA - PENHA	629	120	497
HOSPITAL DIA SÃO MATEUS	142	10	1040
HOSPITAL DIA SÃO MIGUEL	290	175	1165
HOSPITAL DIA VILA PRUDENTE	178	82	
HISA SANTO AMARO	357	253	1637
UNIDADE HOSPITALAR - DR FLAVIO GIANNOTTI	449	10	2078
UNIDADE DE DIAGNÓSTICO POR IMAGEM SÉ			486
<b>TOTAL</b>	<b>3649</b>	<b>803</b>	<b>7879</b>

## PREVENÇÃO DO CÂNCER GINECOLÓGICO PRODUÇÃO GESTÃO MUNICIPAL 2022

MAMOGRAFIA GESTÃO SMS Janeiro/Fevereiro	CITOLOGIA ONCÓTICA (PAPANICOLAU) Janeiro/Fevereiro
<b>31.673</b>	<b>76.738</b>

Fonte: SIA/SUS/MS

## MATERNAL INFANTIL

CONSULTAS PRÉ - NATAL (Jan / Fev - 2023)	CONSULTAS PUERPÉRIO (Jan / Fev - 2023)
<b>129.173</b>	<b>11.940</b>

Fonte: SIA/SUS/MS

## PLANEJAMENTO REPRODUTIVO

DIU EM HOSPITAIS (Jan / Fev - 2023)	DIU AMBULATORIAL (Jan / Fev - 2023)	IMPLANTE SUBDÉRMICO + DIU (Jan / Fev - 2023)
<b>543</b>	<b>1712</b>	<b>1093</b>



## 165.870 Atendimentos em Urgência Odontológica

64.298 Atendimentos realizados nos CEO

1.215 Instalações de Aparelhos Ortodônticos/Ortopédicos

24.431 Instalações de Próteses Dentárias (UBS/CEO/CnaR/UOM)

5.456 Atendimentos odontológicos à População em situação de Rua (CnaR/UOM)

12.445 Primeiras Consultas Odontológicas às Gestantes (Indicador Previne Brasil)

1.348 Atendimentos Odontológicos no CEO Capão Redondo (Inaugurado em Janeiro/2023)

28.900 Atendimentos odontológicos no Centro de Cuidado Odontológico (CCO) da CRS Centro

Diminuição da FE de Cirurgia Oral Menor em **11%** e de Prótese em **22%** (em relação a Dezembro/2022)

Cirurgiões Dentistas de 20h contratados

14

Cirurgiões Dentistas de 12h contratados

7





**4.372** pacientes atendidos no domicílio pelo programa Melhor em Casa.

**1883** Leitos Hospitalares Disponíveis

CRS	QUANTIDADE DE PACIENTES
NORTE	910
SUL	913
LESTE	1293
OESTE	292
SUDESTE	849
CENTRO	115
<b>Município de São Paulo</b>	<b>4372</b>

## Nº de Atendimentos Realizados nas Farmácias Municipais

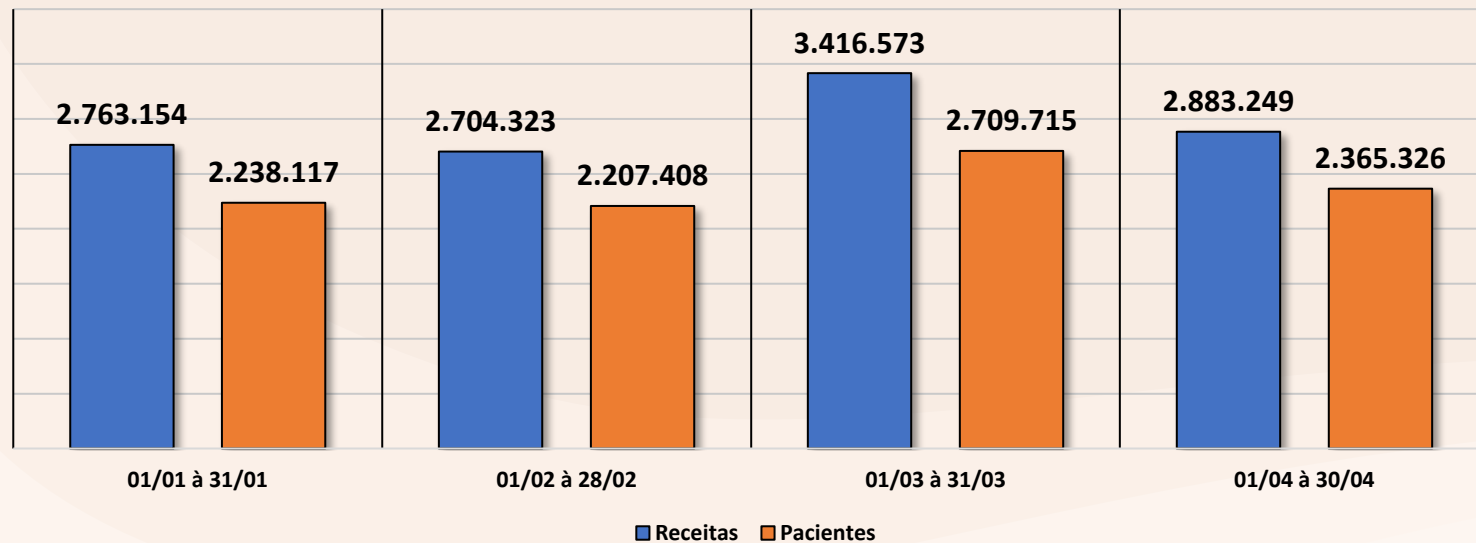

## Produção dos Farmacêuticos

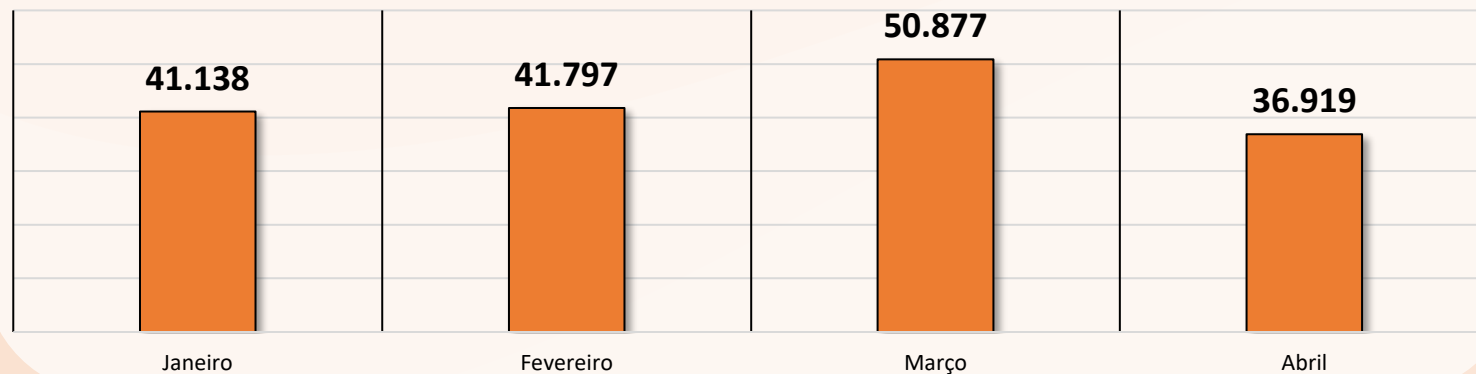

Total de farmácias no município de São Paulo: **649**

\*Cerca de 9 milhões de pacientes atendidos no quadrimestre

\*Mais de 11 milhões de receitas atendidas no quadrimestre

Total de farmacêuticos em Atenção Básica e Especialidades no município: **855**

Total de procedimentos realizados pelos farmacêuticos no quadrimestre: **mais de 170 mil**

\*receitas e pacientes atendidos: sistema público e/ou privado

Unidades Implantadas	
CRS	TOTAL
SUL	1
CENTRO	2
<b>TOTAL</b>	<b>3</b>

Reformas Finalizadas e em Andamento			
CRS	FINALIZADAS	ANDAMENTO	TOTAL
NORTE	9	6	15
SUL	3	5	8
LESTE	6	6	12
OESTE	2	7	9
SUDESTE	5	17	22
CENTRO	1	-	1
<b>TOTAL</b>	<b>26</b>	<b>41</b>	<b>67</b>

# Reformas Finalizadas

## Coordenadoria Regional de Saúde Norte

UBS Morada do Sol  
UBS Vila Izolina Mazzei  
UBS Lauzane Paulista

UBS Morro Doce  
URSI Santana / Jaçanã  
AE Tucuruvi

UBS Chácara Inglesa  
UBS Vila Albertina  
AMA/UBS Integrada Vila  
Medeiros

## Coordenadoria Regional de Saúde Sul

UBS Krucutu

UBS/CER Jardim  
Herculano

UBS Parque Arariba

## Coordenadoria Regional de Saúde Leste

CTA SAE Fidélis Ribeiro  
SAE/CTA São Mateus

UBS Jardim Paraguaçu  
UBS Itapema

UBS Jd. 4º Centenário  
UBS Jd. São Carlos – CEO  
II

## Coordenadoria Regional de Saúde Sudeste

UBS Aurélio Melone  
UBS Cidade Patriarca

UBS Jardim Seckler  
UBS Teotônio Vilela

CER IV Flávio Giannotti

## Coordenadoria Regional de Saúde Oeste

UBS Malta Cardoso  
UBS Vila Anglo

## Coordenadoria Regional de Saúde Centro

SAE Campos Elíseos



# Unidades Implantadas

## Coordenadoria Regional de Saúde Centro

Centro de Referência de Atenção a Saúde das Pessoas Transexuais e Travestis – Janaína Lima  
Serviços de Cuidados Prolongados Álcool e Drogas



## Coordenadoria Regional de Saúde Sul

Centro de Especialidades Odontológicas Capão Redondo



# Coordenadoria de Vigilância em Saúde

# Força-Tarefa de Intensificação de Combate à Dengue

Com o objetivo de diminuir a proliferação do *Aedes Aegypti* na capital, a Secretaria Municipal da Saúde (SMS), por meio da Coordenadoria de Vigilância em Saúde (COVISA), realizou entre 27/03 e 31/03/2023, uma intensificação das ações de bloqueio ao mosquito transmissor da dengue nos distritos administrativos com maior número de casos da doença na última semana epidemiológica.

A força-tarefa, que ocorreu das 9h às 13h, e visou bloquear a proliferação do vetor nesses bairros por meio de ações casa a casa e nebulização, destinando um maior número de agentes para esses locais.



- **2.053** agentes envolvidos nas ações de bloqueio nesta semana;
- **62.250** imóveis visitados com ações de bloqueio casa a casa;
- **58.432** imóveis trabalhados utilizando-se da técnica de nebulização.



# Programa Municipal de Imunizações

## Vacinação Contra COVID-19

Mais de 39 milhões de doses aplicadas.

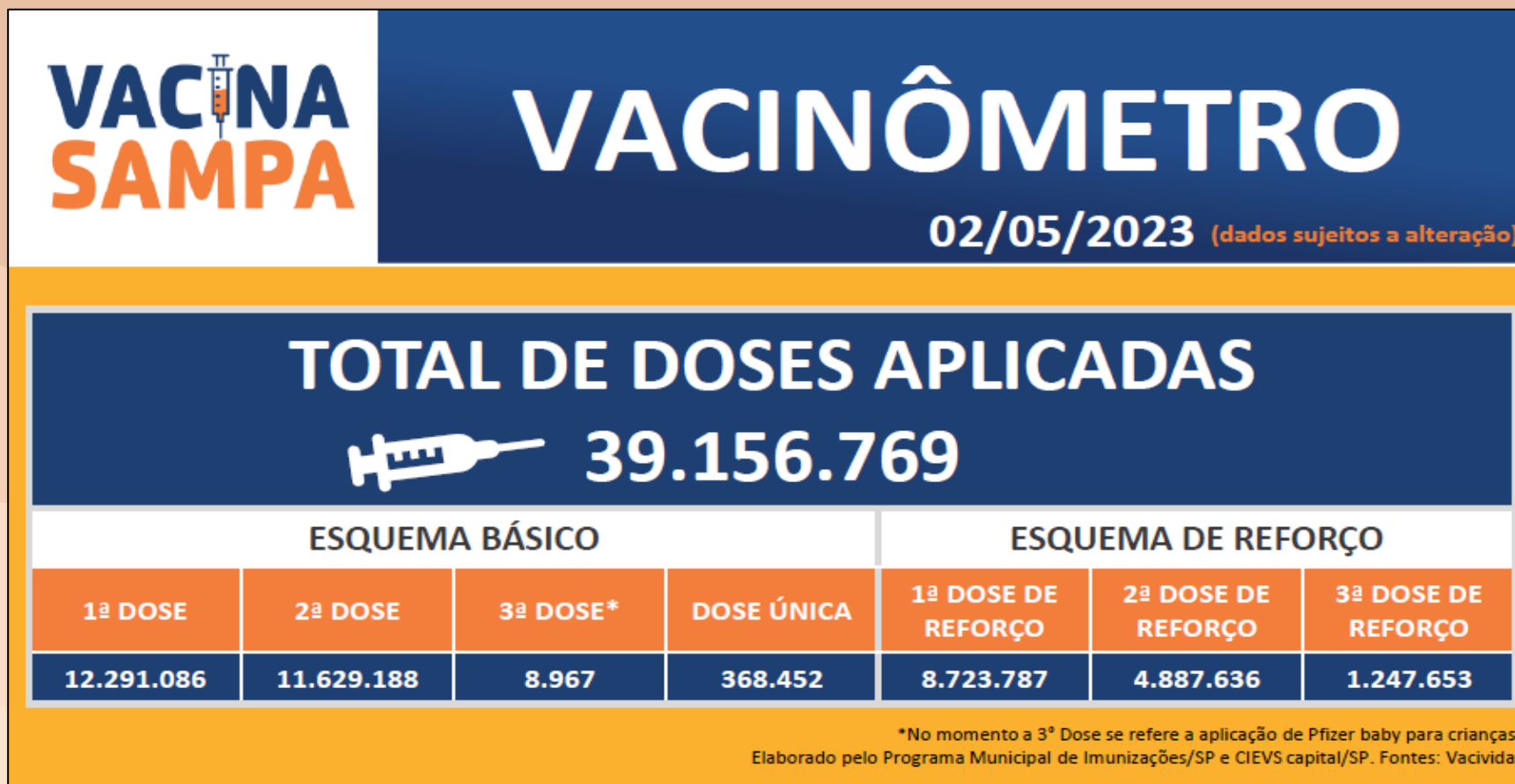

## Coberturas Vacinais

<b>Cobertura vacinal básica 2023. São Paulo, 1º trimestre de 2023*.</b>			
<b>Vacina</b>	<b>Doses</b>	<b>Cob. %</b>	<b>Método de cálculo</b>
BCG	26.065	76,26%	Dose única - crianças menores de 1 ano de idade
Rotavírus	27.577	80,65%	2ª dose - crianças menores de 1 ano de idade
Poliomielite	29.521	86,34%	3ª dose - crianças menores de 1 ano de idade
Pentavalente	29.440	86,10%	3ª dose - crianças menores de 1 ano de idade
Pneumocócica	28.507	83,37%	2ª dose - crianças menores de 1 ano de idade
Meningocócica C	28.258	82,65%	2ª dose - crianças menores de 1 ano de idade
SCR D1	33.628	98,35%	1ª dose - crianças de 1 ano de idade
SCR D2	28.807	84,25%	2ª dose - crianças de 1 ano de idade
Hepatite A	32.068	93,79%	1ª dose - crianças de 1 ano de idade
Varicela (D1 – 1 ano)	29.997	87,73%	1ª dose - crianças de 1 ano de idade
Febre amarela até < 1a	30.441	89,03%	1ª dose - crianças menores de 1 ano de idade
Febre amarela até < 2a	33.822	98,92%	1ª dose - crianças menores de 2 ano de idade



Acesso às Publicações

# Centros de Referência de Saúde do Trabalhador

Ações Realizadas nos 6 Centros de Referência de Saúde do Trabalhador	Número de ações
Consulta médica em saúde do trabalhador	1014
Atividade educativa em ST	227
Inspeção sanitária em ST	385
Emissão de parecer sobrenexo causal	635
Atividade educativa para a população	111
Consulta de profissionais de nível superior na atenção especializada (exceto médico)	1136
Consulta medica em atenção especializada	816
Acompanhamento de paciente portador de sequelas relacionados ao trabalho	66
Acompanhamento de paciente portador de agravos relacionados ao trabalho	195
Ultrassonografia de articulação	76
Audiometria tonal	118
Imitanciometria	21
Logaudiometria	119
Escuta inicial/acolhimento	976
<b>Total de procedimentos</b>	<b>5895</b>

## 13.614 ANÁLISES REALIZADAS

### 1.550 LAUDOS EMITIDOS

- Subsidiando ações das Vigilâncias Epidemiológica, Ambiental e Sanitária em todo o município

Análises Realizadas	Número de exemplares
Laudos de Análise Laboratorial relacionados ao Programa Municipal de Monitoramento de Alimentos	33
Laudos relacionadas à Investigação de Surtos (DTA)	65
Laudos relacionados ao Programa Vigiágua	1452
Análises de Bactérias patogênicas em água e bactérias indicadoras de qualidade em Água e Consumo Humano	3618
Análises Físico-Químicas em Água e Consumo Humano	9996
Capacitações para Unidades de Vigilância em Saúde (UVIS)	02
Palestra e visita Técnica para Curso de Agentes de Saúde	02

# Coordenadoria de Saúde e Proteção ao Animal Doméstico

# Cuida Pet SP – Abril Laranja

Evento de identificação e registro de cães e gatos realizada no complexo DVZ/COSAP no dia 15/04/23 como parte da campanha de conscientização contra maus tratos e abandono de animais

Serviços: implantação de microchip, emissão de RGA e termo para castração, vacinação antirrábica e atividades educativas



**1103** visitantes  
**500** vacinas aplicadas  
**506** novos RGAs emitidos  
**394** microchips implantados  
**185** termos para castração emitidos



# Reforma do Canil do Setor de Ações Especiais

Com recurso proveniente de Emenda Parlamentar, realizada reforma do canil do Setor de Ações Especiais (SAE), onde são alojados temporariamente animais provenientes de áreas de interesse à saúde pública removidos para castração e posterior devolução ao local de origem.

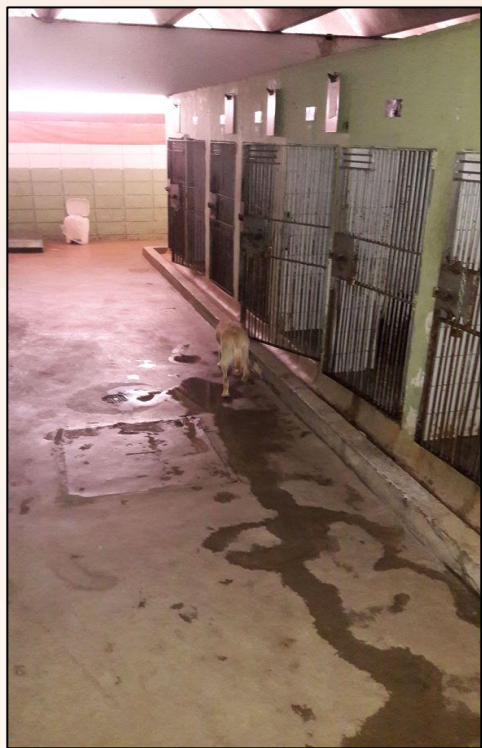

Antes

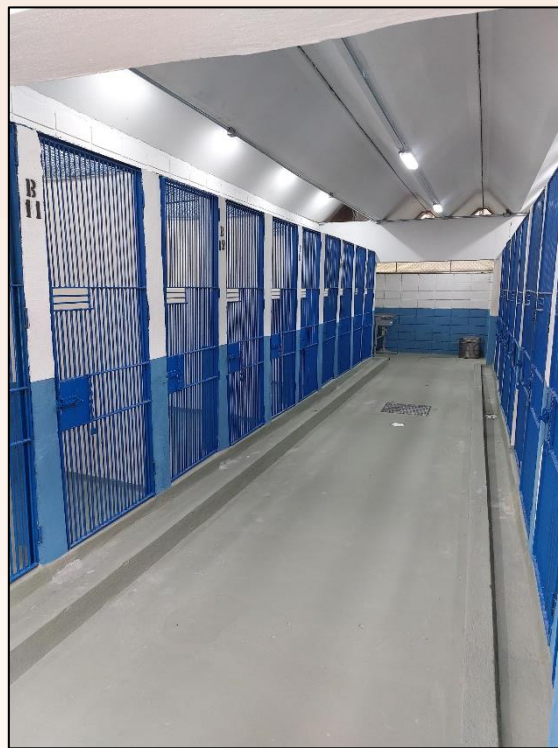

Depois

# Conclusão da Reforma do Gatis

Com recurso proveniente de emenda parlamentar, realizada reforma dos gatis de manutenção da COSAP, onde são alojados os animais em processo de preparação para adoção.

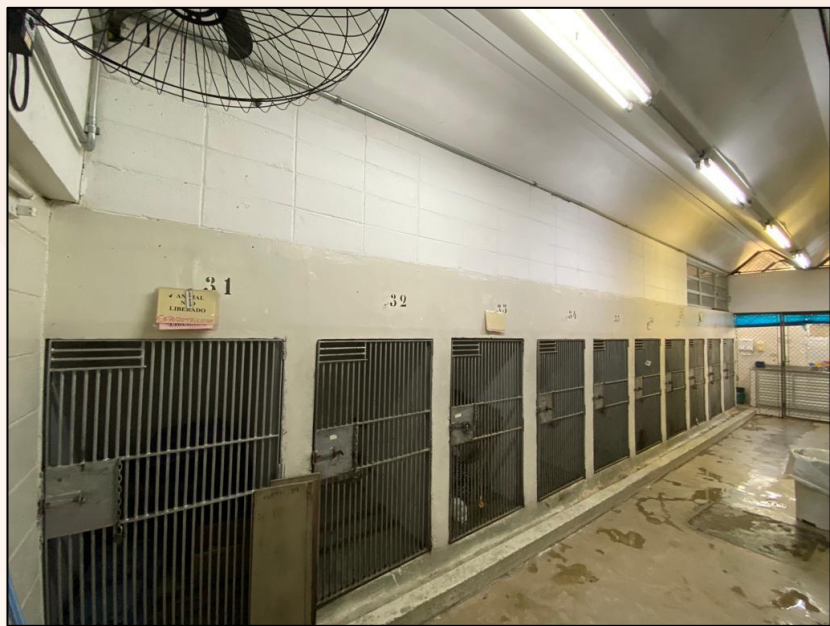

Antes



Depois





# Coordenadoria de IST/Aids

# Rede Municipal Especializada em IST/Aids

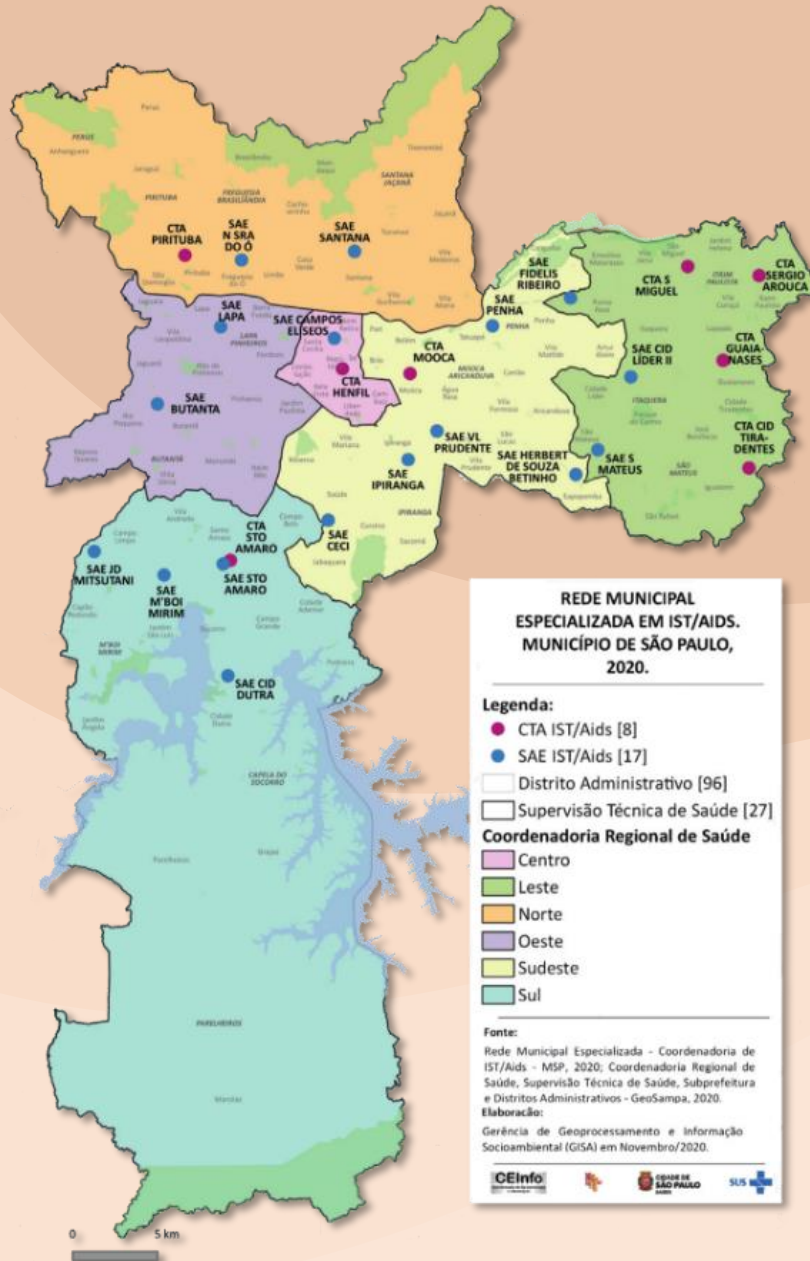

**27 RME**

**10 CTAs**

**17 SAEs**

# Numero Total de Cadastros em PrEP

**26.715** cadastros

**27** unidades da RME

**28** unidades de harmonização da Rede Sampa Trans

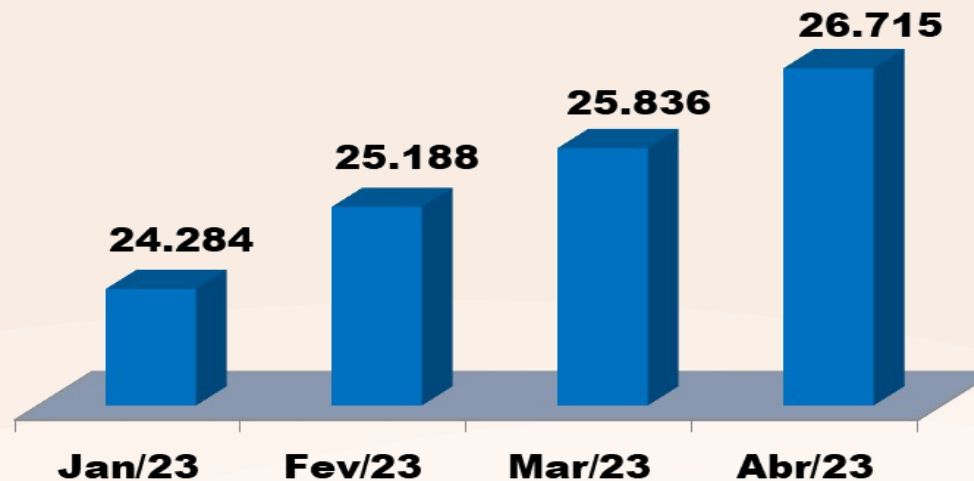

Cidade de São Paulo representa **48%** das PrEPs iniciadas no Brasil e mais **62,8%** no estado de SP

# SECRETARIA EXECUTIVA DE ATENÇÃO HOSPITALAR

# Coordenadoria de Atenção Hospitalar

# Dados de Produção Assistencial

## Total de Partos - 1º quadrimestre de 2023

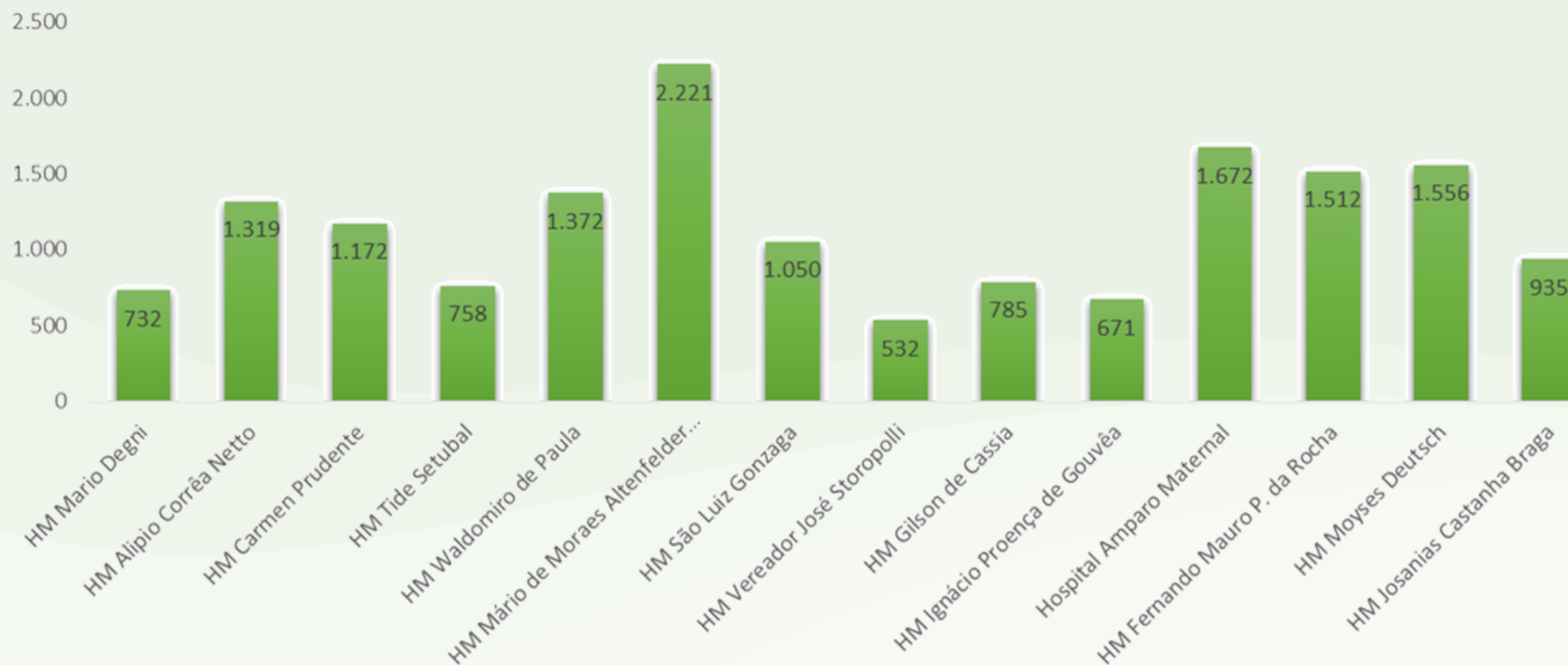

Partos	
1Q2022	1Q2023
13.471	16.287

# Dados de Produção Assistencial

## Total de Consultas de Pronto Socorro - 1º Quadrimestre de 2023

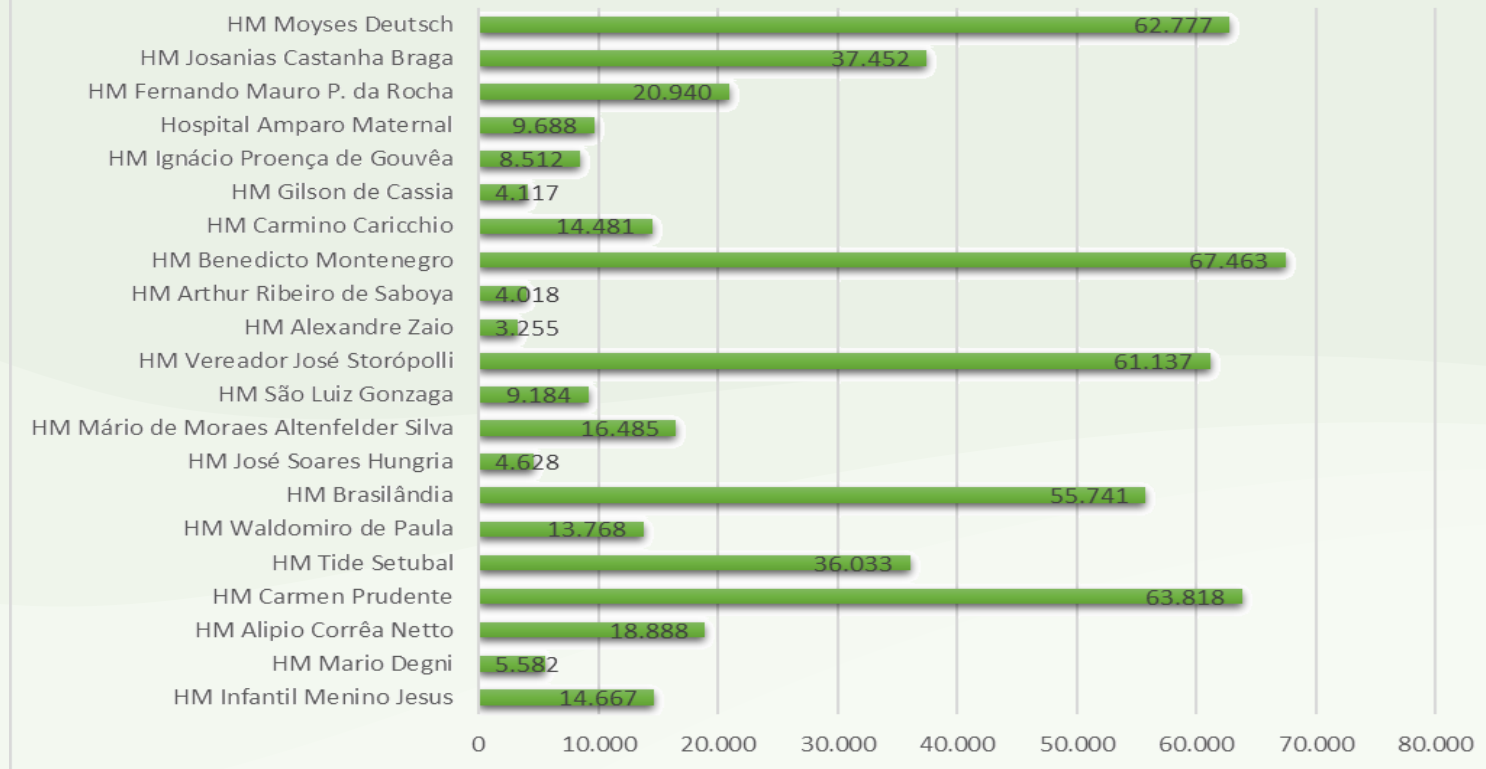

Atendimentos	
1Q2022	1Q2023
429.671	532.634

## Hospital Municipal e Maternidade Mário de Moraes Altenfelder Silva





## Hospital Municipal Cidade Tiradentes

Sala de Procedimentos – Clínica Médica – Janeiro.2023



## Hospital Municipal Dr. Arthur Ribeiro de Saboya

Pintura e Restauração de Paredes – Fevereiro.2023

Instalações das telas de proteção - Fevereiro.2023

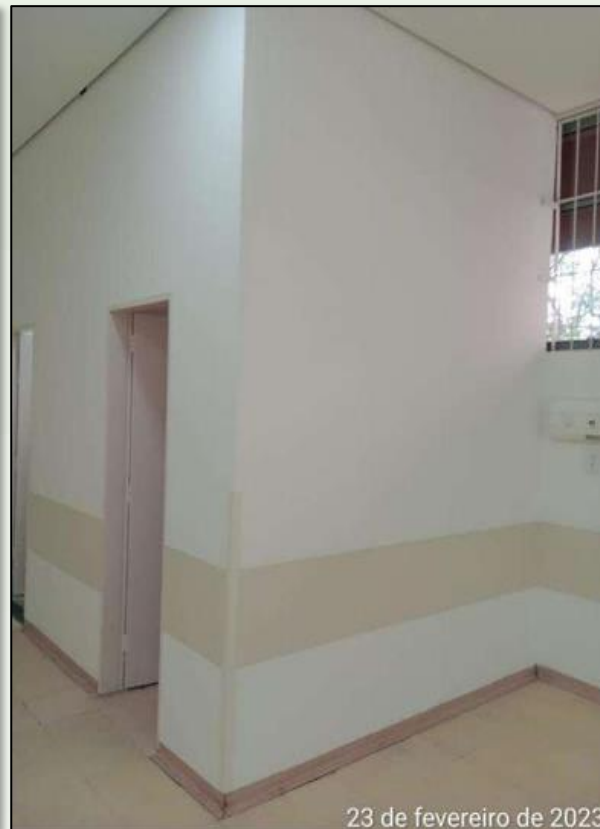



## Hospital Municipal e Maternidade Mario Degni

Reforma da área aberta dentro Hospital



## Solicitações Registradas

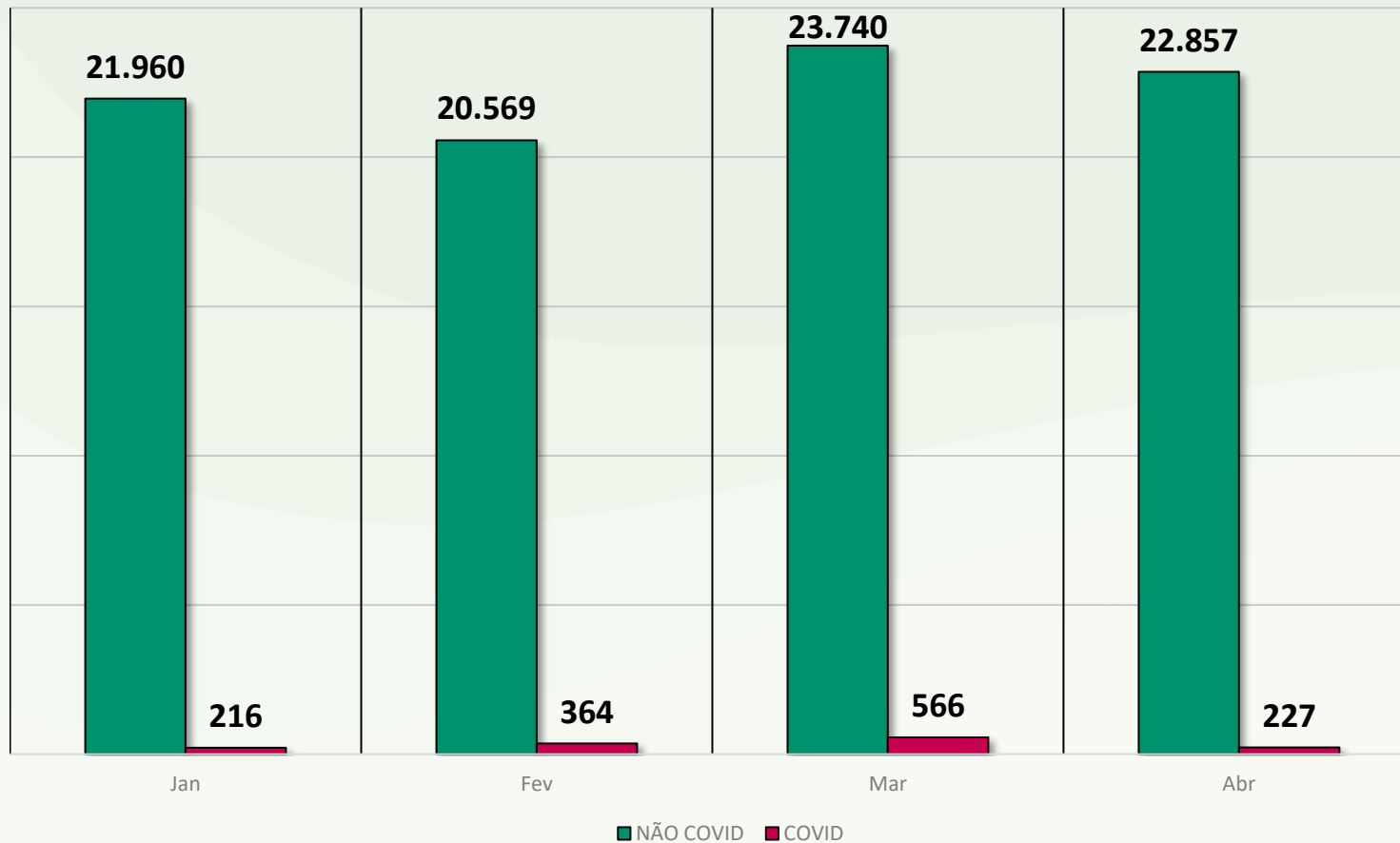

**90.499**  
média (22.625)

**SOLICITAÇÕES REALIZADAS NO PORTAL  
CROSS VINCULADAS A CENTRAL DE  
REGULAÇÃO MUNICIPAL DE SÃO PAULO  
JAN A ABR 2023**

**Abril 23.084**

# SAMU 192 – Indicadores de Atendimento

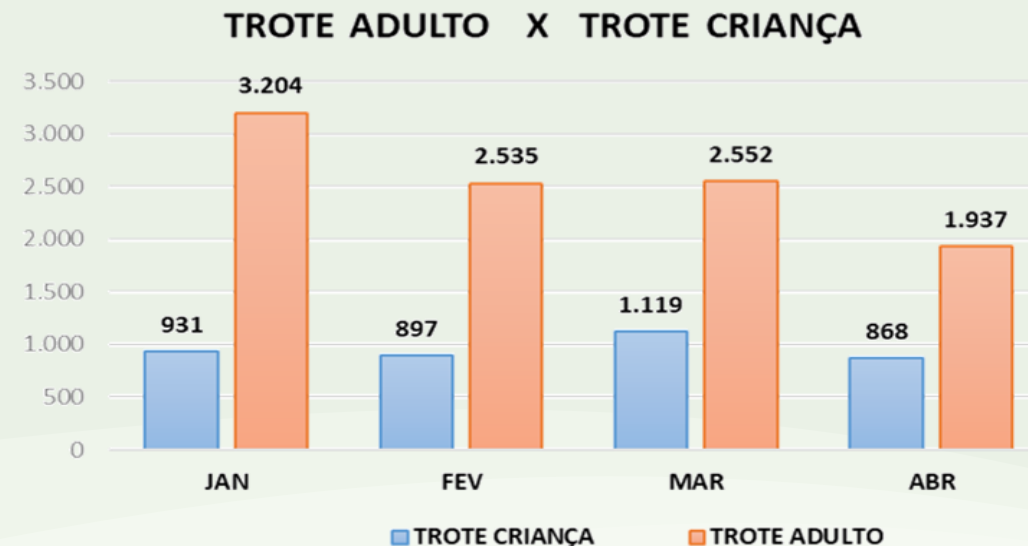
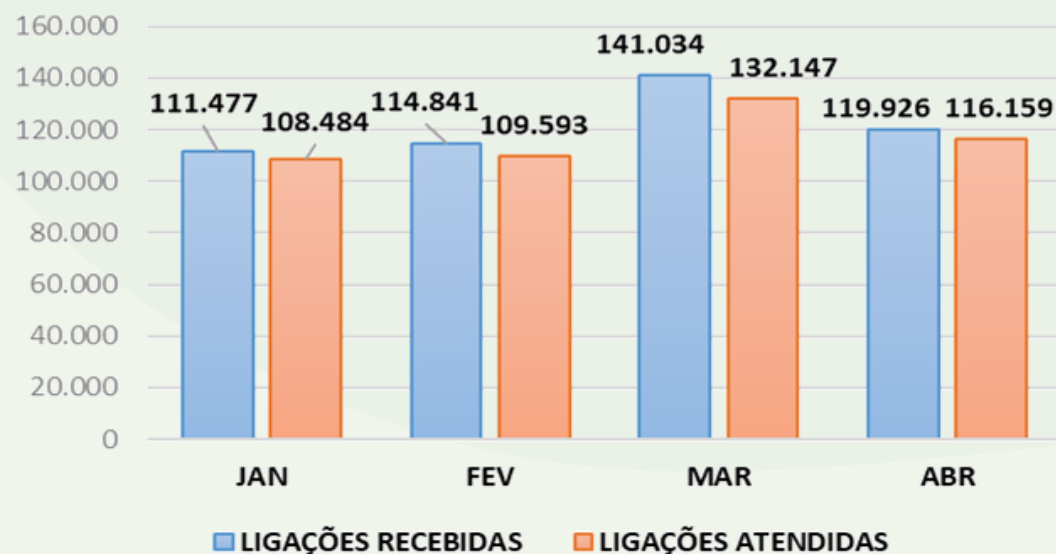

TIPO	JAN	FEV	MAR	ABR	MÉDIA DIÁRIA
LIGAÇÕES RECEBIDAS	111.477	114.841	141.034	119.926	1335
LIGAÇÕES ATENDIDAS	108.484	109.593	132.147	116.159	1278
TROTE CRIANÇA	931	897	1.119	868	10
TROTE ADULTO	3.204	2.535	2.552	1.937	28
% TROTE CRIANÇA	1%	1%	1%	1%	1%
% TROTE ADULTO	3%	2%	2%	2%	2%

# HOSPITAL DO SERVIDOR PÚBLICO MUNICIPAL



*Lavadoras de endoscópios no Centro Diagnóstico*

Foram adquiridas duas lavadoras de endoscópios flexíveis, para o setor de Endoscopia e Colonoscopia do Centro Diagnóstico, localizado no 3º andar do hospital. Foi realizada a adaptação da sala, pelo setor de Gerência Técnica de Engenharia e Manutenção para instalação dos equipamentos. O valor total do investimento foi R\$ 97.000,00.



*Equipamento MALDI-TOF ( Matrix Assisted Laser Desorption Ionization Time Of Flight)*

Foi adquirido novo equipamento que utiliza a técnica de MALDI-TOF ( Matrix Assisted Laser Desorption Ionization Time Of Flight) para identificação de bactérias, leveduras e fungos filamentosos, para o Serviço Técnico de Análises Clínicas (localizado no 5º andar). O valor total do investimento para compra do equipamento foi R\$ 1.370.000,00, sendo 1 milhão provenientes de Emenda Parlamentar e R\$ 370.000,00 com recursos do próprio hospital.



# UTI 6º Andar

ANTES



DEPOIS



## *Painéis/réguas de gases medicinais de cabeceira e tomadas elétricas*

Foi realizada a aquisição e instalação painéis/réguas de gases medicinais de cabeceira e tomadas elétricas na Unidade de Terapia Intensiva (UTI) localizada no 6º andar do hospital, cujo valor foi de R\$ 25.560,00. Também foram instalados pontos para diálise nos leitos 6,7 e no Isolamento da UTI, para melhor atender o paciente, seguindo as recomendações da Anvisa.

# Hall Térreo

ANTES



DEPOIS



*Pintura das paredes do hall do térreo*

A equipe da Gerência Técnica de Engenharia e Manutenção realizou a manutenção corretiva nos corredores de acesso do térreo, com serviços de pintura das paredes do hall próximo aos elevadores.



*Lavadora de louças no Serviço Técnico de Nutrição e Dietética (STND)*

Adquirida lavadora de louças para o STND, que possibilita o processo de higienização com produto clorado e temperatura específica para desinfecção. O valor de aquisição foi R\$ 402.039,83.



# 13º e 14º Andares (Ação em Andamento)

ANTES



ABRIL/2023



Reforma geral no 13º e 14º pavimentos do Bloco Hospitalar do hospital para instalações de unidades administrativas, no valor R\$ 2.612.211,99.

# Atendimentos

<b>1º Quadrimestre 2023</b>	
<b>Prontos-Socorros (Adulto, Infantil e Obstétrico)</b>	<b>30.622</b>
<b>Atendimentos Ambulatoriais</b>	<b>129.643</b>
<b>Internações</b>	<b>2.070</b>
<b>Partos</b>	<b>85</b>
<b>Exames/procedimentos diagnósticos realizados</b>	<b>693.777</b>
<b>Procedimentos Cirúrgicos</b>	<b>1.991</b>

**Luiz Carlos Zamarco**  
Secretário Municipal de Saúde

**Maurício Serpa**

Secretário-adjunto

**Roberto Carlos Rossato**

Chefe de Gabinete

**Assessoria Parlamentar e Gestão Participativa**

Ivan Cáceres

**Equipe Técnica**

Andreia Maria de Jesus

Fábio Henrique Salles

Fábio Nascimento

Rosemeire Saraiva de Alencar

**Apoio**

Alda Pereira de Souza Silva

Bárbara Eustachio Martins Alves

Domingo Dário Silva de Sá

**Secretaria-Executiva de Atenção Básica, Especialidades e Vigilância em Saúde**

Sandra Sabino Fonseca

**Secretaria-Executiva de Atenção Hospitalar**

Marilande Marcolin

**Secretaria-Executiva de Regulação, Monitoramento, Avaliação e Parcerias**

Benedicto Accacio Borges Neto

**Coordenadoria de Finanças e Orçamento - CFO**

Donato José Mellone

**Equipe Técnica**

Ederson de Amorim Silva

Gilberto de Brito Ferreira

José Cláudio Domingos

Luana Nascimento dos Santos

Pamela Elisa Cano Gualiato

Renata Regina de Oliveira França

Renato Félix de Oliveira

Sandra Francisca da Silva

Acesso aos Relatórios  
Quadrimestrais  
Anteriores

